

SCHEDA "A" - CONSISTENZA DEL PATRIMONIO IMMOBILIARE

DATI IDENTIFICATIVI

Localita' : PEDAVENA	Sezione rilievo :	Edificio : 1
Foglio cat. : 18	Mappali : 11	Foglio Ctc : :
Via : S.Susanna	Civico : :	Classe : C

CARATTERISTICHE DELL' EDIFICIO

Classe eta' : :	Cond.Fisiche : pessime	Utilizzato : no
Tipologia : casera		g.d.p. : 6

DESTINAZIONI D'USO

Principale : rudere	Secondaria : :	Altra : :
---------------------	----------------	-----------

FAMIGLIE ED ABITAZIONI

Alloggi totali :	Famiglie : :	Residenti : :
All. saltuari : :	All. occupati : :	All. non occ. : :
Stanze totali : :	St. occupate : :	St. non occ. : :

URBANIZZAZIONI PRIMARIE

Acquedotto : :	Fognatura : :	Metano : :
----------------	---------------	------------

DATI METRICI

Piani f.t. : 1	Interrato : 0	Mansarda : 0
Sup.coperta : 48	Altezza : 3.0	
Volume Tot. : 144	Volume Resid. : 144	Altro Volume : 0

NOTE

Accessibilita' con strada : sentiero/carrareccia

PROSPETTO FOTOGRAFICO



SCHEDA "A" - CONSISTENZA DEL PATRIMONIO IMMOBILIARE

DATI IDENTIFICATIVI

Localita'	: PEDAVENA	Sezione rilievo	:	Edificio	: 2
Foglio cat.	: 18	Mappali	: A	Foglio Ctc	:
Via	: S.Susanna	Civico	:	Classe	: V

CARATTERISTICHE DELL' EDIFICIO

Classe eta'	: A	Cond.Fisiche	: discrete	Utilizzato	: si
Tipologia	: altro non res.			g.d.p.	: 2

DESTINAZIONI D'USO

Principale	: chiesa-culto	Secondaria	:	Altra	:
------------	----------------	------------	---	-------	---

FAMIGLIE ED ABITAZIONI

Alloggi totali	:	Famiglie	:	Residenti	:
All. saltuari	:	All. occupati	:	All. non occ.	:
Stanze totali	:	St. occupate	:	St. non occ.	:

URBANIZZAZIONI PRIMARIE

Acquedotto	:	Fognatura	:	Metano	:
------------	---	-----------	---	--------	---

DATI METRICI

Piani f.t.	: 1	Interrato	: 0	Mansarda	: 0
Sup.coperta	: 47	Altezza	: 5.2	Altro Volume	: 232
Volume Tot.	: 232	Volume Resid.	: 0		

NOTE

Accessibilita' con strada : sentiero/carrareccia

PROSPETTO FOTOGRAFICO



SCHEDA "A" - CONSISTENZA DEL PATRIMONIO IMMOBILIARE

DATI IDENTIFICATIVI

Localita'	: PEDAVENA	Sezione rilievo	:	Edificio	: 3
Foglio cat.	: 18	Mappali	: 50	Foglio Ctc	:
Via	: Col Melon	Civico	:	Classe	: A

CARATTERISTICHE DELL' EDIFICIO

Classe eta'	: A	Utilizzato	: no
Tipologia	: adiacenza	Cond.Fisiche	: cattive
		g.d.p.	:

DESTINAZIONI D'USO

Principale	: deposito	Secondaria	:	Altra	:
------------	------------	------------	---	-------	---

FAMIGLIE ED ABITAZIONI

Alloggi totali	:	Famiglie	:	Residenti	:
All. saltuari	:	All. occupati	:	All. non occ.	:
Stanze totali	:	St. occupate	:	St. non occ.	:

URBANIZZAZIONI PRIMARIE

Acquedotto	:	Fognatura	:	Metano	:
------------	---	-----------	---	--------	---

DATI METRICI

Piani f.t.	:	Interrato	:	Mansarda	:
Sup.coperta	: 13	Altezza	:	Altro Volume	: 33
Volume Tot.	: 33	Volume Resid.	: 0		

NOTE

PROSPETTO FOTOGRAFICO

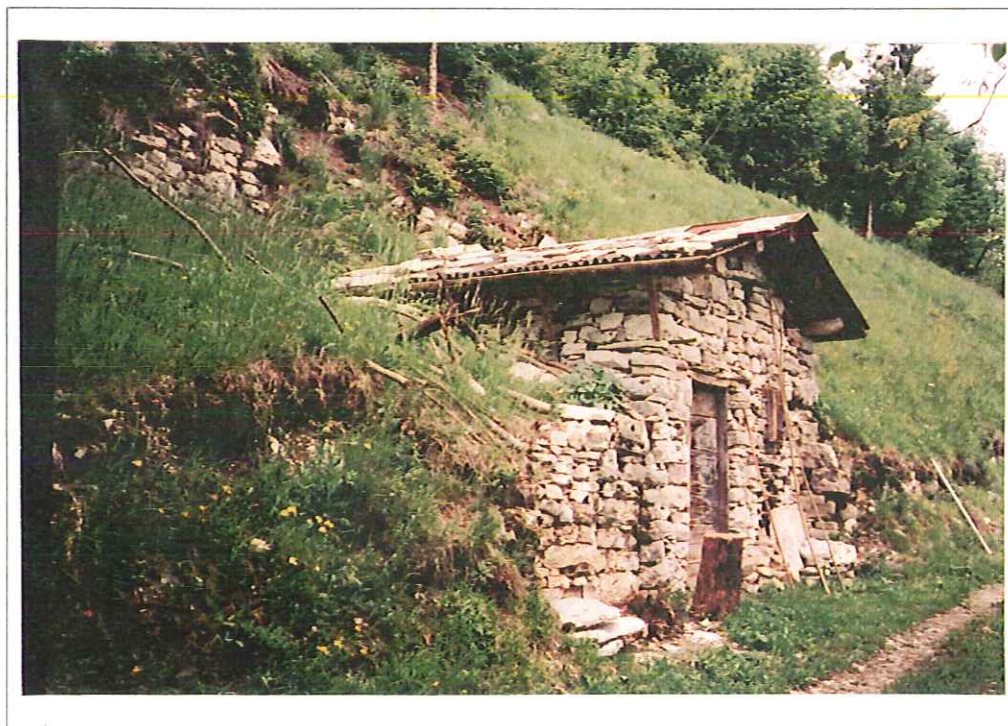

SCHEDA "A" - CONSISTENZA DEL PATRIMONIO IMMOBILIARE

DATI IDENTIFICATIVI

Localita'	: PEDAVENA	Sezione rilievo	:	Edificio	: 4
Foglio cat.	: 18	Mappali	: 51	Foglio Ctc	:
Via	: Col Melon	Civico	:	Classe	: C

CARATTERISTICHE DELL' EDIFICIO

Classe eta'	:	Cond.Fisiche	: cattive	Utilizzato	: si
Tipologia	: casera			g.d.p.	: 6

DESTINAZIONI D'USO

Principale	: access.residenza	Secondaria	:	Altra	:
------------	--------------------	------------	---	-------	---

FAMIGLIE ED ABITAZIONI

Alloggi totali	:	Famiglie	:	Residenti	:
All. saltuari	:	All. occupati	:	All. non occ.	:
Stanze totali	:	St. occupate	:	St. non occ.	:

URBANIZZAZIONI PRIMARIE

Acquedotto	:	Fognatura	:	Metano	:
------------	---	-----------	---	--------	---

DATI METRICI

Piani f.t.	: 2	Interrato	: 0	Mansarda	: 0
Sup.coperta	: 26	Altezza	: 4.0	Altro Volume	: 0
Volume Tot.	: 104	Volume Resid.	: 104		

NOTE

Accessibilita' con strada : vicinale

PROSPETTO FOTOGRAFICO



SCHEDA "A" - CONSISTENZA DEL PATRIMONIO IMMOBILIARE

DATI IDENTIFICATIVI

Localita'	: PEDAVENA	Sezione rilievo	:	Edificio	: 5
Foglio cat.	: 18	Mappali	: 47	Foglio Ctc	: :
Via	: Col Melon	Civico	:	Classe	: D

CARATTERISTICHE DELL' EDIFICIO

Classe eta'	: D	Utilizzato	: si
Tipologia	: monofamigliare	Cond.Fisiche	: buone
		g.d.p.	: 6

DESTINAZIONI D'USO

Principale	: residenza	Secondaria	:	Altra	:
------------	-------------	------------	---	-------	---

FAMIGLIE ED ABITAZIONI

Alloggi totali	: 1	Famiglie	: 0	Residenti	: 0
All. saltuari	: 1	All. occupati	: 0	All. non occ.	: 0
Stanze totali	: 4	St. occupate	: 4	St. non occ.	: 0

URBANIZZAZIONI PRIMARIE

Acquedotto	: no	Fognatura	: no	Metano	:
------------	------	-----------	------	--------	---

DATI METRICI

Piani f.t.	: 2	Interrato	: 0	Mansarda	: 0
Sup.coperta	: 54	Altezza	: 4.3	Altro Volume	: 0
Volume Tot.	: 217	Volume Resid.	: 217		

NOTE

Accessibilita' con strada : vicinale

PROSPETTO FOTOGRAFICO



SCHEDA "A" - CONSISTENZA DEL PATRIMONIO IMMOBILIARE

DATI IDENTIFICATIVI

Localita' : PEDAVENA	Sezione rilievo :	Edificio : 6
Foglio cat. : 18	Mappali : 76	Foglio Ctc :
Via : Col Melon	Civico :	Classe : C

CARATTERISTICHE DELL' EDIFICIO

Classe eta' :	Cond.Fisiche : pessime	Utilizzato : no
Tipologia : casera		g.d.p. : 6

DESTINAZIONI D'USO

Principale : rudere	Secondaria :	Altra :
---------------------	--------------	---------

FAMIGLIE ED ABITAZIONI

Alloggi totali :	Famiglie :	Residenti :
All. saltuari :	All. occupati :	All. non occ. :
Stanze totali :	St. occupate :	St. non occ. :

URBANIZZAZIONI PRIMARIE

Acquedotto :	Fognatura :	Metano :
--------------	-------------	----------

DATI METRICI

Piani f.t. : 2	Interrato : 0	Mansarda : 0
Sup.coperta : 38	Altezza : 3.5	
Volume Tot. : 115	Volume Resid. : 115	Altro Volume : 0

NOTE

Accessibilita' con strada : vicinale

PROSPETTO FOTOGRAFICO

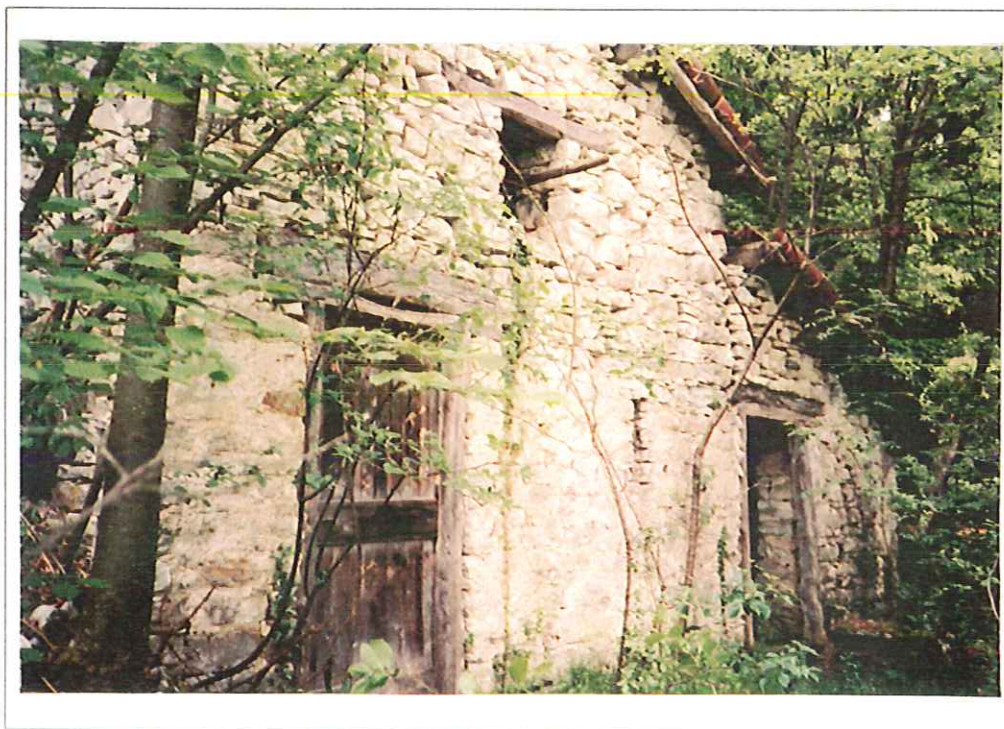

SCHEDA "A" - CONSISTENZA DEL PATRIMONIO IMMOBILIARE

DATI IDENTIFICATIVI

Localita' : PEDAVENA	Sezione rilievo :	Edificio : 7
Foglio cat. : 18	Mappali : 69	Foglio Ctc : :
Via : Col Melon	Civico : :	Classe : C

CARATTERISTICHE DELL' EDIFICIO

Classe eta' : F	Cond.Fisiche : ottime	Utilizzato : no
Tipologia : casera		g.d.p. : 6

DESTINAZIONI D'USO

Principale : access.residenza	Secondaria : :	Altra : :
-------------------------------	----------------	-----------

FAMIGLIE ED ABITAZIONI

Alloggi totali :	Famiglie : :	Residenti : :
All. saltuari :	All. occupati : :	All. non occ. : :
Stanze totali :	St. occupate : :	St. non occ. : :

URBANIZZAZIONI PRIMARIE

Acquedotto : :	Fognatura : :	Metano : :
----------------	---------------	------------

DATI METRICI

Piani f.t. : 2	Interrato : :	Mansarda : :
Sup.coperta : 22	Altezza : :	Altro Volume : 79
Volume Tot. : 79	Volume Resid. : 0	

NOTE

Accessibilita' con strada : vicinale

PROSPETTO FOTOGRAFICO

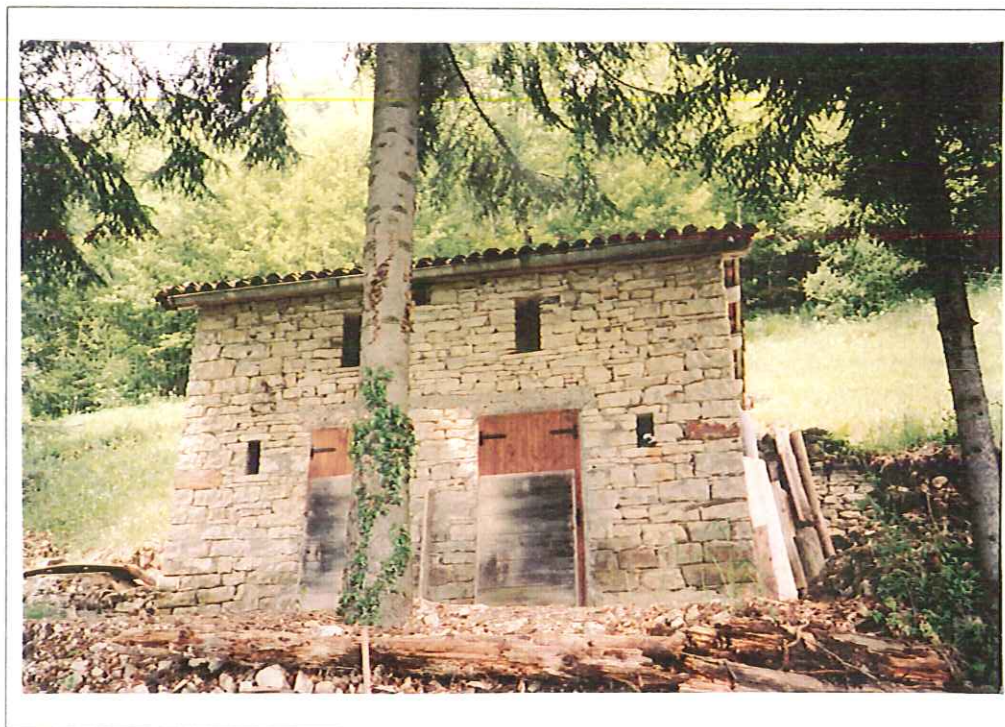

SCHEDA "A" - CONSISTENZA DEL PATRIMONIO IMMOBILIARE

DATI IDENTIFICATIVI

Localita' : PEDAVENA	Sezione rilievo :	Edificio : 8
Foglio cat. : 18	Mappali : 72	Foglio Ctc :
Via : Col Melon	Civico :	Classe : C

CARATTERISTICHE DELL' EDIFICIO

Classe eta' :	Cond.Fisiche : cattive	Utilizzato : no
Tipologia : casera		g.d.p. : 6

DESTINAZIONI D'USO

Principale : access.residenza	Secondaria :	Altra :
-------------------------------	--------------	---------

FAMIGLIE ED ABITAZIONI

Alloggi totali :	Famiglie :	Residenti :
All. saltuari :	All. occupati :	All. non occ. :
Stanze totali :	St. occupate :	St. non occ. :

URBANIZZAZIONI PRIMARIE

Acquedotto :	Fognatura :	Metano :
--------------	-------------	----------

DATI METRICI

Piani f.t. : 1	Interrato : 0	Mansarda : 0
Sup.coperta : 17	Altezza : 3.3	
Volume Tot. : 56	Volume Resid. : 56	Altro Volume : 0

NOTE

Accessibilita' con strada : vicinale

PROSPETTO FOTOGRAFICO



SCHEDA "A" - CONSISTENZA DEL PATRIMONIO IMMOBILIARE

DATI IDENTIFICATIVI

Localita' : PEDA VENA	Sezione rilievo :	Edificio : 9
Foglio cat. : 18	Mappali : 71	Foglio Ctc : :
Via : Col Melon	Civico : :	Classe : A

CARATTERISTICHE DELL' EDIFICIO

Classe eta' :	Utilizzato : si	
Tipologia : adiacenza	Cond.Fisiche : discrete	g.d.p. : 0

DESTINAZIONI D'USO

Principale : access.residenza	Secondaria : :	Altra : :
-------------------------------	----------------	-----------

FAMIGLIE ED ABITAZIONI

Alloggi totali :	Famiglie : :	Residenti : :
All. saltuari : :	All. occupati : :	All. non occ. : :
Stanze totali : :	St. occupate : :	St. non occ. : :

URBANIZZAZIONI PRIMARIE

Acquedotto : :	Fognatura : :	Metano : :
----------------	---------------	------------

DATI METRICI

Piani f.t. : 1	Interrato : 0	Mansarda : 0
Sup.coperta : 11	Altezza : 2.3	Altro Volume : 0
Volume Tot. : 25	Volume Resid. : 25	

NOTE

Accessibilita' con strada : vicinale

PROSPETTO FOTOGRAFICO



SCHEDA "A" - CONSISTENZA DEL PATRIMONIO IMMOBILIARE

DATI IDENTIFICATIVI

Localita'	: PEDAVENA	Sezione rilievo	:	Edificio	: 10
Foglio cat.	: 18	Mappali	: 20	Foglio Ctc	:
Via	: Col Melon	Civico	:	Classe	: C

CARATTERISTICHE DELL' EDIFICIO

Classe eta'	:	Cond.Fisiche	: cattive	Utilizzato	: si
Tipologia	: casera			g.d.p.	: 4

DESTINAZIONI D'USO

Principale	: access.residenza	Secondaria	:	Altra	:
------------	--------------------	------------	---	-------	---

FAMIGLIE ED ABITAZIONI

Alloggi totali	:	Famiglie	:	Residenti	:
All. saltuari	:	All. occupati	:	All. non occ.	:
Stanze totali	:	St. occupate	:	St. non occ.	:

URBANIZZAZIONI PRIMARIE

Acquedotto	:	Fognatura	:	Metano	:
------------	---	-----------	---	--------	---

DATI METRICI

Piani f.t.	: 1	Interrato	: 0	Mansarda	: 0
Sup.coperta	: 42	Altezza	: 4.0	Altro Volume	: 0
Volume Tot.	: 168	Volume Resid.	: 168		

NOTE

Accessibilita' con strada : sentiero/carrareccia

PROSPETTO FOTOGRAFICO



SCHEDA "A" - CONSISTENZA DEL PATRIMONIO IMMOBILIARE

DATI IDENTIFICATIVI

Localita' : PEDAVENA	Sezione rilievo :	Edificio : 11
Foglio cat. : 18	Mappali : 20	Foglio Ctc :
Via : Col Melon	Civico :	Classe : C

CARATTERISTICHE DELL' EDIFICIO

Classe eta' :	Cond.Fisiche : discrete	Utilizzato : si
Tipologia : casera		g.d.p. : 6

DESTINAZIONI D'USO

Principale : access.residenza	Secondaria :	Altra :
-------------------------------	--------------	---------

FAMIGLIE ED ABITAZIONI

Alloggi totali :	Famiglie :	Residenti :
All. saltuari :	All. occupati :	All. non occ. :
Stanze totali :	St. occupate :	St. non occ. :

URBANIZZAZIONI PRIMARIE

Acquedotto :	Fognatura :	Metano :
--------------	-------------	----------

DATI METRICI

Piani f.t. : 1	Interrato : 0	Mansarda : 0
Sup.coperta : 25	Altezza : 2.5	
Volume Tot. : 63	Volume Resid. : 63	Altro Volume : 0

NOTE

Accessibilita' con strada : sentiero/carrareccia

PROSPETTO FOTOGRAFICO



SCHEDA "A" - CONSISTENZA DEL PATRIMONIO IMMOBILIARE

DATI IDENTIFICATIVI

Localita' : PEDAVENA	Sezione rilievo :	Edificio : 12
Foglio cat. : 18	Mappali : 42	Foglio Ctc :
Via : Col Melon	Civico :	Classe : C

CARATTERISTICHE DELL' EDIFICIO

Classe eta' :	Cond.Fisiche : cattive	Utilizzato : no
Tipologia : casera		g.d.p. : 6

DESTINAZIONI D'USO

Principale : rudere	Secondaria :	Altra :
---------------------	--------------	---------

FAMIGLIE ED ABITAZIONI

Alloggi totali :	Famiglie :	Residenti :
All. saltuari :	All. occupati :	All. non occ. :
Stanze totali :	St. occupate :	St. non occ. :

URBANIZZAZIONI PRIMARIE

Acquedotto :	Fognatura :	Metano :
--------------	-------------	----------

DATI METRICI

Piani f.t. : 1	Interrato : 0	Mansarda : 1
Sup.coperta : 20	Altezza : 3.5	
Volume Tot. : 70	Volume Resid. : 70	Altro Volume : 0

NOTE

Accessibilita' con strada : sentiero/carrareccia

PROSPETTO FOTOGRAFICO



SCHEDA "A" - CONSISTENZA DEL PATRIMONIO IMMOBILIARE

DATI IDENTIFICATIVI

Localita'	: PEDAVENA	Sezione rilievo	:	Edificio	: 13
Foglio cat.	: 18	Mappali	: 33	Foglio Ctc	:
Via	: Belvedere	Civico	:	Classe	: C

CARATTERISTICHE DELL' EDIFICIO

Classe eta'	: A	Cond.Fisiche	: discrete	Utilizzato	: no
Tipologia	: casera			g.d.p.	: 6

DESTINAZIONI D'USO

Principale	: access.residenza	Secondaria	: deposito	Altra	:
------------	--------------------	------------	------------	-------	---

FAMIGLIE ED ABITAZIONI

Alloggi totali	:	Famiglie	:	Residenti	:
All. saltuari	:	All. occupati	:	All. non occ.	:
Stanze totali	:	St. occupate	:	St. non occ.	:

URBANIZZAZIONI PRIMARIE

Acquedotto	:	Fognatura	:	Metano	:
------------	---	-----------	---	--------	---

DATI METRICI

Piani f.t.	: 2	Interrato	: 0	Mansarda	: 0
Sup.coperta	: 39	Altezza	: 3.5	Altro Volume	: 59
Volume Tot.	: 137	Volume Resid.	: 78		

NOTE

Accessibilita' con strada	: vicinale
---------------------------	------------

PROSPETTO FOTOGRAFICO



SCHEDA "A" - CONSISTENZA DEL PATRIMONIO IMMOBILIARE

DATI IDENTIFICATIVI

Localita'	: PEDAVENA	Sezione rilievo	:	Edificio	: 14
Foglio cat.	: 18	Mappali	: 107	Foglio Ctc	:
Via	: Belvedere	Civico	:	Classe	: C

CARATTERISTICHE DELL' EDIFICIO

Classe eta'	: A	Cond.Fisiche	: buone	Utilizzato	: si
Tipologia	: casera			g.d.p.	: 6

DESTINAZIONI D'USO

Principale	: access.residenza	Secondaria	: deposito	Altra	:
------------	--------------------	------------	------------	-------	---

FAMIGLIE ED ABITAZIONI

Alloggi totali	:	Famiglie	:	Residenti	:
All. saltuari	:	All. occupati	:	All. non occ.	:
Stanze totali	:	St. occupate	:	St. non occ.	:

URBANIZZAZIONI PRIMARIE

Acquedotto	:	Fognatura	:	Metano	:
------------	---	-----------	---	--------	---

DATI METRICI

Piani f.t.	: 2	Interrato	: 0	Mansarda	: 0
Sup.coperta	: 46	Altezza	: 3.5	Altro Volume	: 0
Volume Tot.	: 148	Volume Resid.	: 148		

NOTE

Accessibilita' con strada : vicinale

PROSPETTO FOTOGRAFICO



SCHEDA "A" - CONSISTENZA DEL PATRIMONIO IMMOBILIARE

DATI IDENTIFICATIVI

Localita' : PEDAVERNA	Sezione rilievo :	Edificio : 15
Foglio cat. : 18	Mappali : 109	Foglio Ctc :
Via : Belvedere	Civico :	Classe : A1

CARATTERISTICHE DELL' EDIFICIO

Classe eta' : A	Cond.Fisiche : discrete	Utilizzato : no
Tipologia : adiacenza		g.d.p. : 6

DESTINAZIONI D'USO

Principale : deposito	Secondaria :	Altra :
-----------------------	--------------	---------

FAMIGLIE ED ABITAZIONI

Alloggi totali :	Famiglie :	Residenti :
All. saltuari :	All. occupati :	All. non occ. :
Stanze totali :	St. occupate :	St. non occ. :

URBANIZZAZIONI PRIMARIE

Acquedotto :	Fognatura :	Metano :
--------------	-------------	----------

DATI METRICI

Piani f.t. :	Interrato :	Mansarda :
Sup.coperta : 18	Altezza :	
Volume Tot. : 50	Volume Resid. : 0	Altro Volume : 50

NOTE

PROSPETTO FOTOGRAFICO



SCHEDA "A" - CONSISTENZA DEL PATRIMONIO IMMOBILIARE

DATI IDENTIFICATIVI

Localita' : PEDAVENA	Sezione rilievo :	Edificio : 16
Foglio cat. : 18	Mappali : 109	Foglio Ctc : :
Via : Belvedere	Civico : :	Classe : C

CARATTERISTICHE DELL' EDIFICIO

Classe eta' :	Cond.Fisiche : buone	Utilizzato : si
Tipologia : casera		g.d.p. : 6

DESTINAZIONI D'USO

Principale : access.residenza	Secondaria : :	Altra : :
-------------------------------	----------------	-----------

FAMIGLIE ED ABITAZIONI

Alloggi totali :	Famiglie : :	Residenti : :
All. saltuari : :	All. occupati : :	All. non occ. : :
Stanze totali : :	St. occupate : :	St. non occ. : :

URBANIZZAZIONI PRIMARIE

Acquedotto : :	Fognatura : :	Metano : :
----------------	---------------	------------

DATI METRICI

Piani f.t. : 2	Interrato : 0	Mansarda : 0
Sup.coperta : 35	Altezza : 4.0	
Volume Tot. : 140	Volume Resid. : 140	Altro Volume : 0

NOTE

Accessibilita' con strada : vicinale

PROSPETTO FOTOGRAFICO



SCHEDA "A" - CONSISTENZA DEL PATRIMONIO IMMOBILIARE

DATI IDENTIFICATIVI

Localita' : PEDAVENA	Sezione rilievo :	Edificio : 17
Foglio cat. : 18	Mappali : 126	Foglio Ctc :
Via : Belvedere	Civico :	Classe : A

CARATTERISTICHE DELL' EDIFICIO

Classe eta' :	Cond.Fisiche : cattive	Utilizzato : si
Tipologia : adiacenza		g.d.p. : 6

DESTINAZIONI D'USO

Principale : deposito	Secondaria :	Altra :
-----------------------	--------------	---------

FAMIGLIE ED ABITAZIONI

Alloggi totali :	Famiglie :	Residenti :
All. saltuari :	All. occupati :	All. non occ. :
Stanze totali :	St. occupate :	St. non occ. :

URBANIZZAZIONI PRIMARIE

Acquedotto :	Fognatura :	Metano :
--------------	-------------	----------

DATI METRICI

Piani f.t. :	Interrato :	Mansarda :
Sup.coperta : 12	Altezza :	Altro Volume : 30
Volume Tot. : 30	Volume Resid. : 0	

NOTE

PROSPETTO FOTOGRAFICO



SCHEDA "A" - CONSISTENZA DEL PATRIMONIO IMMOBILIARE

DATI IDENTIFICATIVI

Localita' : PEDAVENA	Sezione rilievo :	Edificio : 18
Foglio cat. : 18	Mappali : 528	Foglio Ctc :
Via : Belvedere	Civico :	Classe : E

CARATTERISTICHE DELL' EDIFICIO

Classe eta' : A	Cond.Fisiche : cattive	Utilizzato : si
Tipologia : casa feltrina		g.d.p. : 6

DESTINAZIONI D'USO

Principale : residenza	Secondaria : deposito	Altra :
------------------------	-----------------------	---------

FAMIGLIE ED ABITAZIONI

Alloggi totali : 1	Famiglie : 0	Residenti : 0
All. saltuari : 1	All. occupati : 0	All. non occ. : 0
Stanze totali : 4	St. occupate : 4	St. non occ. : 0

URBANIZZAZIONI PRIMARIE

Acquedotto : si	Fognatura : no	Metano :
-----------------	----------------	----------

DATI METRICI

Piani f.t. : 2	Interrato : 0	Mansarda : 0
Sup.coperta : 46	Altezza : 6.0	
Volume Tot. : 277	Volume Resid. : 192	Altro Volume : 85

NOTE

Accessibilita' con strada : sentiero/carrareccia

PROSPETTO FOTOGRAFICO

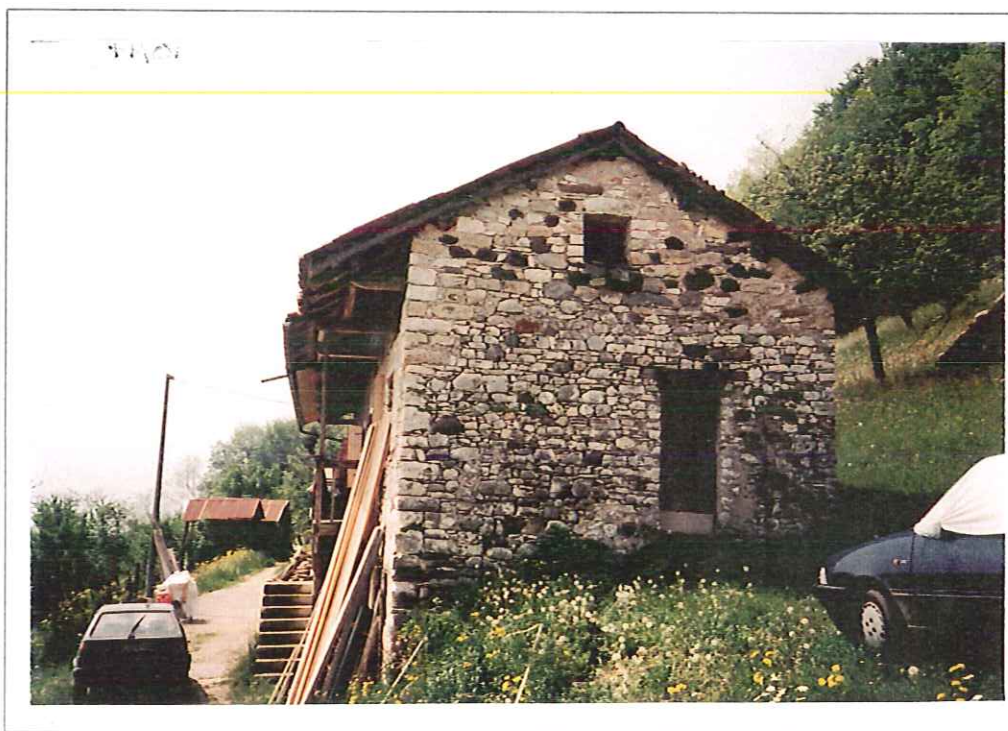

SCHEDA "A" - CONSISTENZA DEL PATRIMONIO IMMOBILIARE

DATI IDENTIFICATIVI

Localita' : PEDAVENA	Sezione rilievo :	Edificio : 19
Foglio cat. : 18	Mappali : 125	Foglio Ctc : :
Via : Belvedere	Civico : :	Classe : D

CARATTERISTICHE DELL' EDIFICIO

Classe eta' : B	Cond.Fisiche : discrete	Utilizzato : si
Tipologia : casa feltrina		g.d.p. : 6

DESTINAZIONI D'USO

Principale : residenza	Secondaria : :	Altra : :
------------------------	----------------	-----------

FAMIGLIE ED ABITAZIONI

Alloggi totali : 1	Famiglie : 1	Residenti : 3
All. saltuari : 0	All. occupati : 1	All. non occ. : 0
Stanze totali : 6	St. occupate : 6	St. non occ. : 0

URBANIZZAZIONI PRIMARIE

Acquedotto : si	Fognatura : no	Metano : :
-----------------	----------------	------------

DATI METRICI

Piani f.t. : 2	Interrato : 0	Mansarda : 0
Sup.coperta : 83	Altezza : 6.0	Altro Volume : 0
Volume Tot. : 442	Volume Resid. : 442	

NOTE

Accessibilita' con strada : sentiero/carrareccia

PROSPETTO FOTOGRAFICO



SCHEDA "A" - CONSISTENZA DEL PATRIMONIO IMMOBILIARE

DATI IDENTIFICATIVI

Localita' : PEDAVENA	Sezione rilievo :	Edificio : 21
Foglio cat. : 18	Mappali : 123	Foglio Ctc :
Via : Belvedere	Civico :	Classe : A

CARATTERISTICHE DELL' EDIFICIO

Classe eta' :	Cond.Fisiche : cattive	Utilizzato : si
Tipologia : adiacenza		g.d.p. :

DESTINAZIONI D'USO

Principale : deposito	Secondaria :	Altra :
-----------------------	--------------	---------

FAMIGLIE ED ABITAZIONI

Alloggi totali :	Famiglie :	Residenti :
All. saltuari :	All. occupati :	All. non occ. :
Stanze totali :	St. occupate :	St. non occ. :

URBANIZZAZIONI PRIMARIE

Acquedotto :	Fognatura :	Metano :
--------------	-------------	----------

DATI METRICI

Piani f.t. :	Interrato :	Mansarda :
Sup.coperta :	Altezza :	Altro Volume : 80
Volume Tot. : 80	Volume Resid. : 0	

NOTE

PROSPETTO FOTOGRAFICO

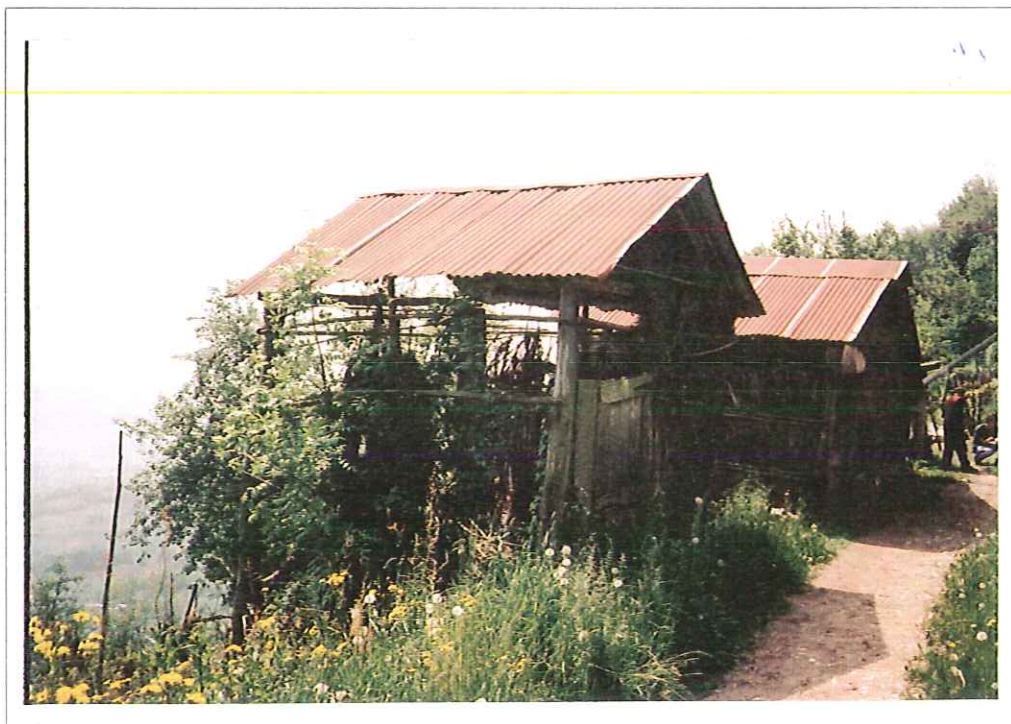

SCHEDA "A" - CONSISTENZA DEL PATRIMONIO IMMOBILIARE

DATI IDENTIFICATIVI

Localita' : PEDAVENA	Sezione rilievo :	Edificio : 20
Foglio cat. : 18	Mappali : 566	Foglio Ctc :
Via : Belvedere	Civico :	Classe : N

CARATTERISTICHE DELL' EDIFICIO

Classe eta' :	Cond.Fisiche : cattive	Utilizzato : si
Tipologia : rustico		g.d.p. : 0

DESTINAZIONI D'USO

Principale : stalla	Secondaria : annesso agricolo	Altra :
---------------------	-------------------------------	---------

FAMIGLIE ED ABITAZIONI

Alloggi totali :	Famiglie :	Residenti :
All. saltuari :	All. occupati :	All. non occ. :
Stanze totali :	St. occupate :	St. non occ. :

URBANIZZAZIONI PRIMARIE

Acquedotto :	Fognatura :	Metano :
--------------	-------------	----------

DATI METRICI

Piani f.t. : 2	Interrato :	Mansarda :
Sup.coperta : 14	Altezza :	Altro Volume : 86
Volume Tot. : 86	Volume Resid. : 0	

NOTE

Accessibilita' con strada sentiero/carrareccia

PROSPETTO FOTOGRAFICO



SCHEDA "A" - CONSISTENZA DEL PATRIMONIO IMMOBILIARE

DATI IDENTIFICATIVI

Localita' : PEDAVENA	Sezione rilievo :	Edificio : 22
Foglio cat. : 18	Mappali : 533	Foglio Ctc :
Via : Belvedere	Civico :	Classe : E

CARATTERISTICHE DELL' EDIFICIO

Classe eta' : A	Cond.Fisiche : discrete	Utilizzato : no
Tipologia : casa feltrina		g.d.p. : 6

DESTINAZIONI D'USO

Principale : residenza	Secondaria : deposito	Altra :
------------------------	-----------------------	---------

FAMIGLIE ED ABITAZIONI

Alloggi totali : 2	Famiglie : 0	Residenti : 0
All. saltuari : 0	All. occupati : 0	All. non occ. : 2
Stanze totali : 6	St. occupate : 0	St. non occ. : 6

URBANIZZAZIONI PRIMARIE

Acquedotto : si	Fognatura : no	Metano :
-----------------	----------------	----------

DATI METRICI

Piani f.t. : 2	Interrato : 0	Mansarda : 0
Sup.coperta : 101	Altezza : 6.0	Altro Volume : 145
Volume Tot. : 564	Volume Resid. : 419	

NOTE

Accessibilita' con strada : sentiero/carrareccia

PROSPETTO FOTOGRAFICO



SCHEDA "A" - CONSISTENZA DEL PATRIMONIO IMMOBILIARE

DATI IDENTIFICATIVI

Localita' : PEDAVENA	Sezione rilievo :	Edificio : 23
Foglio cat. : 18	Mappali : 534	Foglio Ctc : :
Via : Belvedere	Civico : :	Classe : E

CARATTERISTICHE DELL' EDIFICIO

Classe eta' : A	Cond.Fisiche : cattive	Utilizzato : no
Tipologia : casa feltrina		g.d.p. : 6

DESTINAZIONI D'USO

Principale : residenza	Secondaria : :	Altra : :
------------------------	----------------	-----------

FAMIGLIE ED ABITAZIONI

Alloggi totali : 1	Famiglie : 0	Residenti : 0
All. saltuari : 0	All. occupati : 0	All. non occ. : 1
Stanze totali : 4	St. occupate : 0	St. non occ. : 4

URBANIZZAZIONI PRIMARIE

Acquedotto : si	Fognatura : no	Metano : :
-----------------	----------------	------------

DATI METRICI

Piani f.t. : 2	Interrato : 0	Mansarda : 0
Sup.coperta : 54	Altezza : 6.0	
Volume Tot. : 324	Volume Resid. : 324	Altro Volume : 0

NOTE

Accessibilita' con strada : sentiero/carrareccia

PROSPETTO FOTOGRAFICO



SCHEDA "A" - CONSISTENZA DEL PATRIMONIO IMMOBILIARE

DATI IDENTIFICATIVI

Localita' : PEDAVENA	Sezione rilievo :	Edificio : 24
Foglio cat. : 18	Mappali : 240	Foglio Ctc :
Via : Belvedere	Civico :	Classe : A

CARATTERISTICHE DELL' EDIFICIO

Classe eta' :	Cond.Fisiche : cattive	Utilizzato : si
Tipologia : adiacenza		g.d.p. :

DESTINAZIONI D'USO

Principale : fienile	Secondaria : deposito	Altra :
----------------------	-----------------------	---------

FAMIGLIE ED ABITAZIONI

Alloggi totali :	Famiglie :	Residenti :
All. saltuari :	All. occupati :	All. non occ. :
Stanze totali :	St. occupate :	St. non occ. :

URBANIZZAZIONI PRIMARIE

Acquedotto :	Fognatura :	Metano :
--------------	-------------	----------

DATI METRICI

Piani f.t. :	Interrato :	Mansarda :
Sup.coperta :	Altezza :	Altro Volume : 35
Volume Tot. : 35	Volume Resid. : 0	

NOTE

PROSPETTO FOTOGRAFICO



SCHEDA "A" - CONSISTENZA DEL PATRIMONIO IMMOBILIARE

DATI IDENTIFICATIVI

Localita' : PEDAVENA	Sezione rilievo :	Edificio : 25
Foglio cat. : 18	Mappali : 247	Foglio Ctc :
Via : Belvedere	Civico :	Classe : E

CARATTERISTICHE DELL' EDIFICIO

Classe eta' : B	Cond.Fisiche : discrete	Utilizzato : si
Tipologia : casa feltrina		g.d.p. : 6

DESTINAZIONI D'USO

Principale : residenza	Secondaria : deposito	Altra :
------------------------	-----------------------	---------

FAMIGLIE ED ABITAZIONI

Alloggi totali : 1	Famiglie : 0	Residenti : 0
All. saltuari : 1	All. occupati : 0	All. non occ. : 0
Stanze totali : 4	St. occupate : 4	St. non occ. : 0

URBANIZZAZIONI PRIMARIE

Acquedotto : si	Fognatura : no	Metano :
-----------------	----------------	----------

DATI METRICI

Piani f.t. : 2	Interrato : 0	Mansarda : 0
Sup.coperta : 69	Altezza : 5.6	Altro Volume : 60
Volume Tot. : 315	Volume Resid. : 255	

NOTE

Accessibilita' con strada : vicinale

PROSPETTO FOTOGRAFICO



SCHEDA "A" - CONSISTENZA DEL PATRIMONIO IMMOBILIARE

DATI IDENTIFICATIVI

Localita' : PEDAVENA	Sezione rilievo :	Edificio : 26
Foglio cat. : 18	Mappali : 242	Foglio Ctc :
Via : Belvedere	Civico :	Classe : A

CARATTERISTICHE DELL' EDIFICIO

Classe eta' :	Cond.Fisiche : cattive	Utilizzato : si
Tipologia : adiacenza		g.d.p. :

DESTINAZIONI D'USO

Principale : pollaio	Secondaria :	Altra :
----------------------	--------------	---------

FAMIGLIE ED ABITAZIONI

Alloggi totali :	Famiglie :	Residenti :
All. saltuari :	All. occupati :	All. non occ. :
Stanze totali :	St. occupate :	St. non occ. :

URBANIZZAZIONI PRIMARIE

Acquedotto :	Fognatura :	Metano :
--------------	-------------	----------

DATI METRICI

Piani f.t. :	Interrato :	Mansarda :
Sup.coperta :	Altezza :	Altro Volume : 15
Volume Tot. : 15	Volume Resid. : 0	

NOTE

PROSPETTO FOTOGRAFICO



SCHEDA "A" - CONSISTENZA DEL PATRIMONIO IMMOBILIARE

DATI IDENTIFICATIVI

Localita' : PEDAVENA	Sezione rilievo :	Edificio : 27
Foglio cat. : 18	Mappali : 245	Foglio Ctc :
Via : Belvedere	Civico :	Classe : E

CARATTERISTICHE DELL' EDIFICIO

Classe eta' : A	Utilizzato : no	
Tipologia : casa feltrina	Cond.Fisiche : discrete	g.d.p. : 6

DESTINAZIONI D'USO

Principale : residenza	Secondaria :	Altra :
------------------------	--------------	---------

FAMIGLIE ED ABITAZIONI

Alloggi totali : 1	Famiglie : 0	Residenti : 0
All. saltuari : 1	All. occupati : 0	All. non occ. : 0
Stanze totali : 3	St. occupate : 3	St. non occ. : 0

URBANIZZAZIONI PRIMARIE

Acquedotto : si	Fognatura : no	Metano :
-----------------	----------------	----------

DATI METRICI

Piani f.t. : 2	Interrato : 0	Mansarda : 0
Sup.coperta : 18	Altezza : 6.0	Altro Volume : 0
Volume Tot. : 108	Volume Resid. : 108	

NOTE

Accessibilita' con strada : vicinale

PROSPETTO FOTOGRAFICO



SCHEDA "A" - CONSISTENZA DEL PATRIMONIO IMMOBILIARE

DATI IDENTIFICATIVI

Localita' : PEDAVENA	Sezione rilievo :	Edificio : 28
Foglio cat. : 18	Mappali : 114	Foglio Ctc :
Via : Belvedere	Civico :	Classe : A1

CARATTERISTICHE DELL' EDIFICIO

Classe eta' :	Utilizzato : si	
Tipologia : adiacenza	Cond.Fisiche : discrete	g.d.p. : 4

DESTINAZIONI D'USO

Principale : deposito	Secondaria :	Altra :
-----------------------	--------------	---------

FAMIGLIE ED ABITAZIONI

Alloggi totali :	Famiglie :	Residenti :
All. saltuari :	All. occupati :	All. non occ. :
Stanze totali :	St. occupate :	St. non occ. :

URBANIZZAZIONI PRIMARIE

Acquedotto :	Fognatura :	Metano :
--------------	-------------	----------

DATI METRICI

Piani f.t. :	Interrato :	Mansarda :
Sup.coperta :	Altezza :	Altro Volume : 30
Volume Tot. : 30	Volume Resid. : 0	

NOTE

PROSPETTO FOTOGRAFICO



SCHEDA "A" - CONSISTENZA DEL PATRIMONIO IMMOBILIARE

DATI IDENTIFICATIVI

Localita' : PEDAVENA	Sezione rilievo :	Edificio : 29
Foglio cat. : 18	Mappali : 114	Foglio Ctc :
Via : Belvedere	Civico :	Classe : E

CARATTERISTICHE DELL' EDIFICIO

Classe eta' : B	Cond.Fisiche : buone	Utilizzato : si
Tipologia : casa feltrina		g.d.p. : 6

DESTINAZIONI D'USO

Principale : residenza	Secondaria : deposito	Altra :
------------------------	-----------------------	---------

FAMIGLIE ED ABITAZIONI

Alloggi totali : 1	Famiglie : 0	Residenti : 0
All. saltuari : 1	All. occupati : 0	All. non occ. : 0
Stanze totali : 5	St. occupate : 5	St. non occ. : 0

URBANIZZAZIONI PRIMARIE

Acquedotto : si	Fognatura : no	Metano :
-----------------	----------------	----------

DATI METRICI

Piani f.t. : 2	Interrato : 0	Mansarda : 0
Sup.coperta : 60	Altezza : 5.5	
Volume Tot. : 291	Volume Resid. : 198	Altro Volume : 93

NOTE

Accessibilita' con strada : vicinale

PROSPETTO FOTOGRAFICO



SCHEDA "A" - CONSISTENZA DEL PATRIMONIO IMMOBILIARE

DATI IDENTIFICATIVI

Localita'	: PEDAVENA	Sezione rilievo	:	Edificio	: 30
Foglio cat.	: 18	Mappali	: 235	Foglio Ctc	:
Via	: Belvedere	Civico	:	Classe	: E

CARATTERISTICHE DELL' EDIFICIO

Classe eta'	: F	Cond.Fisiche	: ottime	Utilizzato	: si
Tipologia	: casa feltrina			g.d.p.	: 6

DESTINAZIONI D'USO

Principale	: residenza	Secondaria	:	Altra	:
------------	-------------	------------	---	-------	---

FAMIGLIE ED ABITAZIONI

Alloggi totali	: 1	Famiglie	: 0	Residenti	: 0
All. saltuari	: 1	All. occupati	: 0	All. non occ.	: 0
Stanze totali	: 4	St. occupate	: 4	St. non occ.	: 0

URBANIZZAZIONI PRIMARIE

Acquedotto	: no	Fognatura	: no	Metano	:
------------	------	-----------	------	--------	---

DATI METRICI

Piani f.t.	: 2	Interrato	: 0	Mansarda	: 0
Sup.coperta	: 61	Altezza	: 5.8	Altro Volume	: 116
Volume Tot.	: 354	Volume Resid.	: 238		

NOTE

Accessibilita' con strada : sentiero/carrareccia

PROSPETTO FOTOGRAFICO



SCHEDA "A" - CONSISTENZA DEL PATRIMONIO IMMOBILIARE

DATI IDENTIFICATIVI

Localita'	: PEDAVENA	Sezione rilievo	:	Edificio	: 31
Foglio cat.	: 18	Mappali	: 573	Foglio Ctc	:
Via	: Belvedere	Civico	:	Classe	: E

CARATTERISTICHE DELL' EDIFICIO

Classe eta'	: A	Utilizzato	: si		
Tipologia	: casa feltrina	Cond.Fisiche	: buone	g.d.p.	: 6

DESTINAZIONI D'USO

Principale	: residenza	Secondaria	:	Altra	:
------------	-------------	------------	---	-------	---

FAMIGLIE ED ABITAZIONI

Alloggi totali	: 1	Famiglie	: 0	Residenti	: 0
All. saltuari	: 1	All. occupati	: 0	All. non occ.	: 0
Stanze totali	: 6	St. occupate	: 6	St. non occ.	: 0

URBANIZZAZIONI PRIMARIE

Acquedotto	: si	Fognatura	: no	Metano	:
------------	------	-----------	------	--------	---

DATI METRICI

Piani f.t.	: 2	Interrato	: 0	Mansarda	: 0
Sup.coperta	: 81	Altezza	: 5.0	Altro Volume	: 0
Volume Tot.	: 387	Volume Resid.	: 387		

NOTE

Accessibilita' con strada : sentiero/carrareccia

PROSPETTO FOTOGRAFICO



SCHEDA "A" - CONSISTENZA DEL PATRIMONIO IMMOBILIARE

DATI IDENTIFICATIVI

Localita' : PEDAVENA	Sezione rilievo :	Edificio : 32
Foglio cat. : 18	Mappali : 260	Foglio Ctc :
Via : Belvedere	Civico :	Classe : E

CARATTERISTICHE DELL' EDIFICIO

Classe eta' : A	Cond.Fisiche : discrete	Utilizzato : si
Tipologia : casa feltrina		g.d.p. : 6

DESTINAZIONI D'USO

Principale : residenza	Secondaria : annesso agricolo	Altra :
------------------------	-------------------------------	---------

FAMIGLIE ED ABITAZIONI

Alloggi totali : 1	Famiglie : 1	Residenti : 2
All. saltuari : 0	All. occupati : 1	All. non occ. : 0
Stanze totali : 6	St. occupate : 6	St. non occ. : 0

URBANIZZAZIONI PRIMARIE

Acquedotto : si	Fognatura : no	Metano :
-----------------	----------------	----------

DATI METRICI

Piani f.t. : 2	Interrato : 0	Mansarda : 0
Sup.coperta : 77	Altezza : 5.4	
Volume Tot. : 416	Volume Resid. : 324	Altro Volume : 92

NOTE

Accessibilita' con strada : vicinale

PROSPETTO FOTOGRAFICO



SCHEDA "A" - CONSISTENZA DEL PATRIMONIO IMMOBILIARE

DATI IDENTIFICATIVI

Localita'	: PEDAVENA	Sezione rilievo	:	Edificio	: 33
Foglio cat.	: 18	Mappali	: 103	Foglio Ctc	:
Via	: Belvedere	Civico	:	Classe	: C

CARATTERISTICHE DELL' EDIFICIO

Classe eta'	:	Cond.Fisiche	: discrete	Utilizzato	: si
Tipologia	: casera			g.d.p.	: 6

DESTINAZIONI D'USO

Principale	: access.residenza	Secondaria	:	Altra	:
------------	--------------------	------------	---	-------	---

FAMIGLIE ED ABITAZIONI

Alloggi totali	:	Famiglie	:	Residenti	:
All. saltuari	:	All. occupati	:	All. non occ.	:
Stanze totali	:	St. occupate	:	St. non occ.	:

URBANIZZAZIONI PRIMARIE

Acquedotto	:	Fognatura	:	Metano	:
------------	---	-----------	---	--------	---

DATI METRICI

Piani f.t.	: 2	Interrato	: 0	Mansarda	: 0
Sup.coperta	: 34	Altezza	: 3.7	Altro Volume	: 0
Volume Tot.	: 126	Volume Resid.	: 126		

NOTE

Accessibilita' con strada : vicinale

PROSPETTO FOTOGRAFICO



SCHEDA "A" - CONSISTENZA DEL PATRIMONIO IMMOBILIARE

DATI IDENTIFICATIVI

Localita'	: PEDAVENA	Sezione rilievo	:	Edificio	: 34
Foglio cat.	: 18	Mappali	: 291	Foglio Ctc	:
Via	: Anconetta	Civico	:	Classe	: E

CARATTERISTICHE DELL' EDIFICIO

Classe eta'	: A	Cond.Fisiche	: discrete	Utilizzato	: si
Tipologia	: casa feltrina			g.d.p.	: 6

DESTINAZIONI D'USO

Principale	: residenza	Secondaria	: stalla	Altra	: annesso agricolo
------------	-------------	------------	----------	-------	--------------------

FAMIGLIE ED ABITAZIONI

Alloggi totali	: 1	Famiglie	: 1	Residenti	: 2
All. saltuari	: 0	All. occupati	: 1	All. non occ.	: 0
Stanze totali	: 6	St. occupate	: 6	St. non occ.	: 0

URBANIZZAZIONI PRIMARIE

Acquedotto	: no	Fognatura	: no	Metano	:
------------	------	-----------	------	--------	---

DATI METRICI

Piani f.t.	: 2	Interrato	: 0	Mansarda	: 0
Sup.coperta	: 163	Altezza	: 6.4	Altro Volume	: 600
Volume Tot.	: 1035	Volume Resid.	: 435		

NOTE

Accessibilita' con strada : vicinale

PROSPETTO FOTOGRAFICO



SCHEDA "A" - CONSISTENZA DEL PATRIMONIO IMMOBILIARE

DATI IDENTIFICATIVI

Localita' : PEDAVENA	Sezione rilievo :	Edificio : 35
Foglio cat. : 18	Mappali : 604	Foglio Ctc :
Via : Anconetta	Civico :	Classe : A

CARATTERISTICHE DELL' EDIFICIO

Classe eta' :	Cond.Fisiche : cattive	Utilizzato : no
Tipologia : adiacenza		g.d.p. :

DESTINAZIONI D'USO

Principale : deposito	Secondaria :	Altra :
-----------------------	--------------	---------

FAMIGLIE ED ABITAZIONI

Alloggi totali :	Famiglie :	Residenti :
All. saltuari :	All. occupati :	All. non occ. :
Stanze totali :	St. occupate :	St. non occ. :

URBANIZZAZIONI PRIMARIE

Acquedotto :	Fognatura :	Metano :
--------------	-------------	----------

DATI METRICI

Piani f.t. :	Interrato :	Mansarda :
Sup.coperta :	Altezza :	Altro Volume : 40
Volume Tot. : 40	Volume Resid. : 0	

NOTE

PROSPETTO FOTOGRAFICO

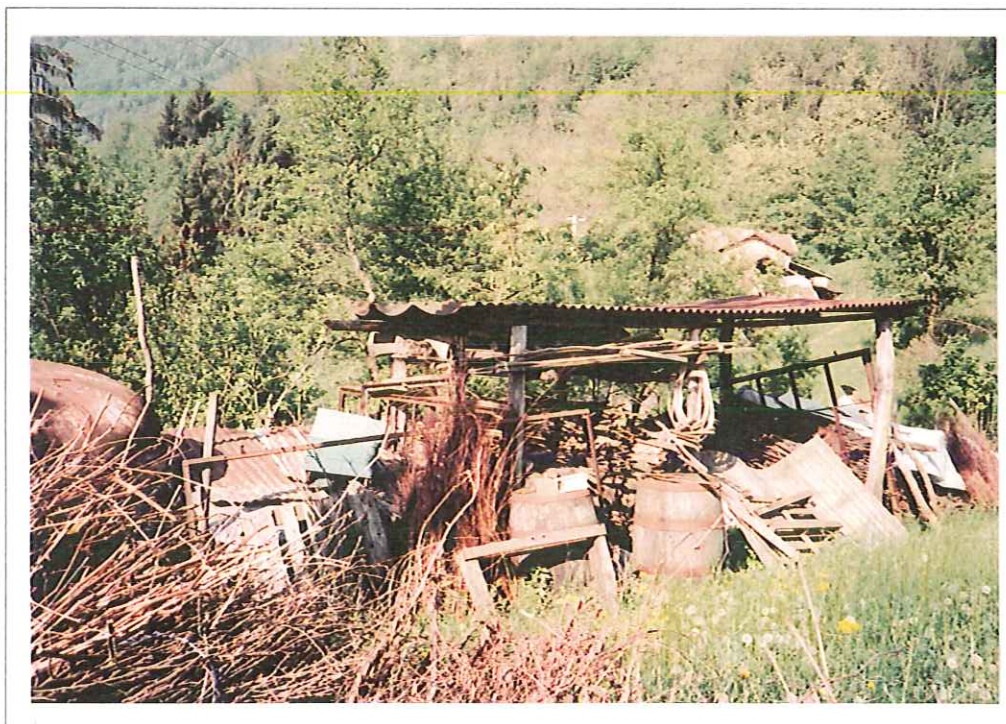

SCHEDA "A" - CONSISTENZA DEL PATRIMONIO IMMOBILIARE

DATI IDENTIFICATIVI

Localita' : PEDAVERA	Sezione rilievo :	Edificio : 36
Foglio cat. : 18	Mappali : 290	Foglio Ctc :
Via : Anconetta	Civico :	Classe : R

CARATTERISTICHE DELL' EDIFICIO

Classe eta' : A	Cond.Fisiche :	Utilizzato : no
Tipologia : rudere		g.d.p. :

DESTINAZIONI D'USO

Principale : rudere	Secondaria :	Altra :
---------------------	--------------	---------

FAMIGLIE ED ABITAZIONI

Alloggi totali :	Famiglie :	Residenti :
All. saltuari :	All. occupati :	All. non occ. :
Stanze totali :	St. occupate :	St. non occ. :

URBANIZZAZIONI PRIMARIE

Acquedotto :	Fognatura :	Metano :
--------------	-------------	----------

DATI METRICI

Piani f.t. :	Interrato :	Mansarda :
Sup.coperta : 14	Altezza :	
Volume Tot. : 56	Volume Resid. : 56	Altro Volume : 0

NOTE

PROSPETTO FOTOGRAFICO



SCHEDA "A" - CONSISTENZA DEL PATRIMONIO IMMOBILIARE

DATI IDENTIFICATIVI

Localita' : PEDAVENA	Sezione rilievo :	Edificio : 37
Foglio cat. : 18	Mappali : 265	Foglio Ctc :
Via : Belvedere	Civico :	Classe : E

CARATTERISTICHE DELL' EDIFICIO

Classe eta' : A	Utilizzato : no	
Tipologia : casa feltrina	Cond.Fisiche : cattive	g.d.p. : 6

DESTINAZIONI D'USO

Principale : access.residenza	Secondaria :	Altra :
-------------------------------	--------------	---------

FAMIGLIE ED ABITAZIONI

Alloggi totali : 1	Famiglie : 0	Residenti : 0
All. saltuari : 0	All. occupati : 0	All. non occ. : 1
Stanze totali : 3	St. occupate : 0	St. non occ. : 3

URBANIZZAZIONI PRIMARIE

Acquedotto : no	Fognatura : no	Metano :
-----------------	----------------	----------

DATI METRICI

Piani f.t. : 2	Interrato : 0	Mansarda : 0
Sup.coperta : 26	Altezza : 6.0	Altro Volume : 0
Volume Tot. : 156	Volume Resid. : 156	

NOTE

Accessibilita' con strada : vicinale

PROSPETTO FOTOGRAFICO

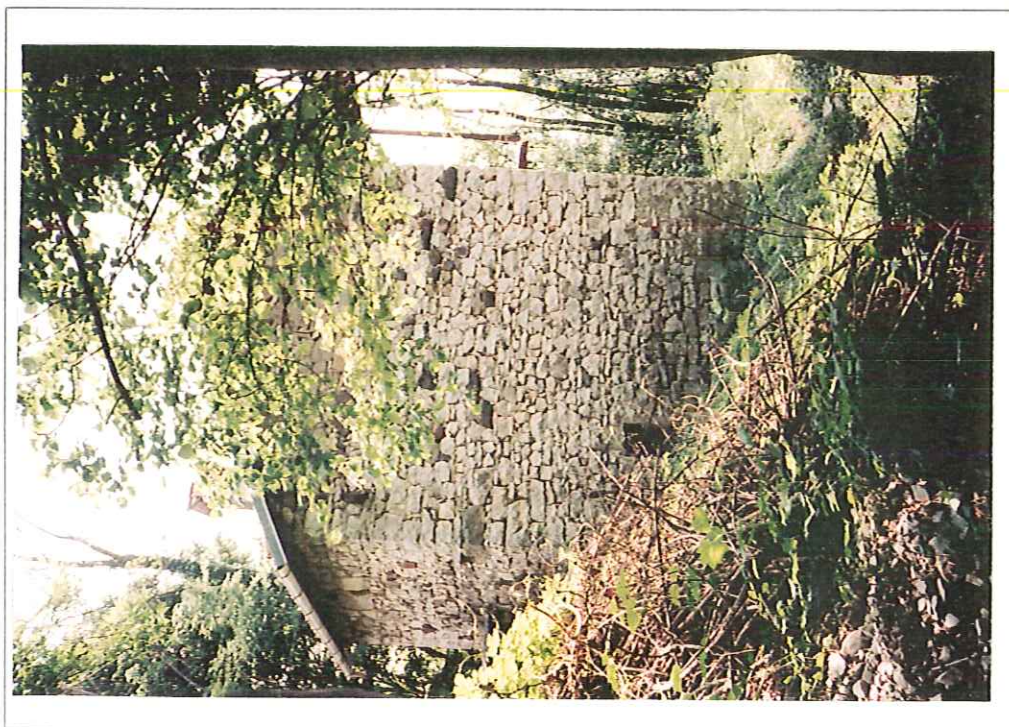

SCHEDA "A" - CONSISTENZA DEL PATRIMONIO IMMOBILIARE

DATI IDENTIFICATIVI

Localita' : PEDAVERA	Sezione rilievo :	Edificio : 38
Foglio cat. : 18	Mappali : 283	Foglio Ctc :
Via : Anconetta	Civico :	Classe : S

CARATTERISTICHE DELL' EDIFICIO

Classe eta' :	Cond.Fisiche : buone	Utilizzato : si
Tipologia : rustico		g.d.p. : 0

DESTINAZIONI D'USO

Principale : annesso agricolo	Secondaria :	Altra :
-------------------------------	--------------	---------

FAMIGLIE ED ABITAZIONI

Alloggi totali :	Famiglie :	Residenti :
All. saltuari :	All. occupati :	All. non occ. :
Stanze totali :	St. occupate :	St. non occ. :

URBANIZZAZIONI PRIMARIE

Acquedotto :	Fognatura :	Metano :
--------------	-------------	----------

DATI METRICI

Piani f.t. : 2	Interrato :	Mansarda :
Sup.coperta : 84	Altezza :	Altro Volume : 571
Volume Tot. : 571	Volume Resid. : 0	

NOTE

Accessibilita' con strada : sentiero/carrareccia

PROSPETTO FOTOGRAFICO

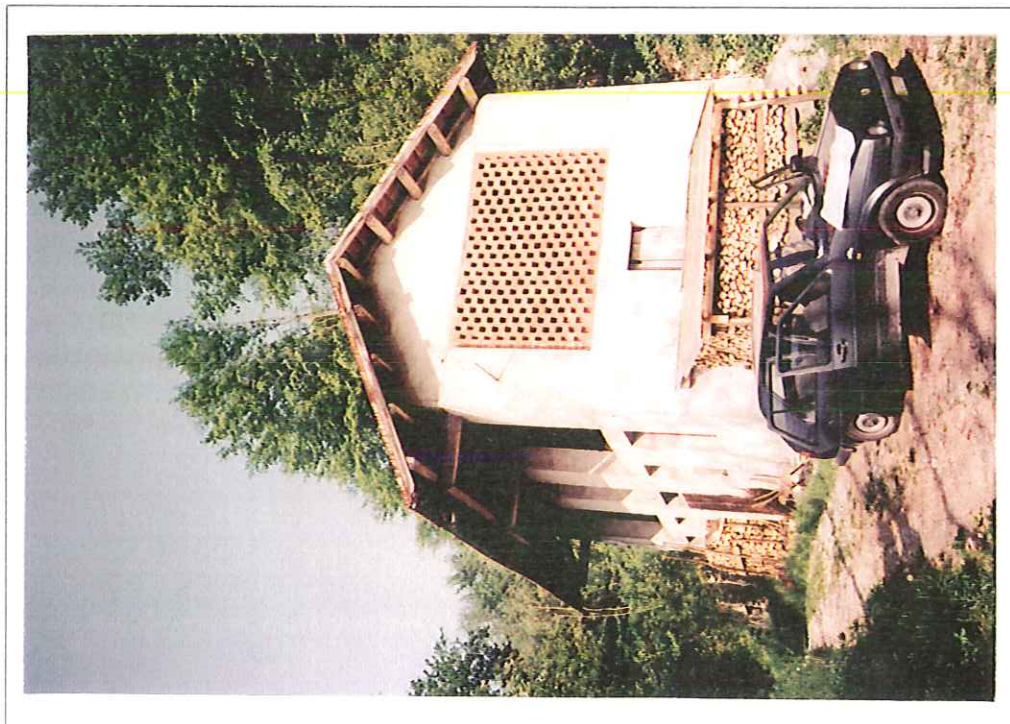

SCHEDA "A" - CONSISTENZA DEL PATRIMONIO IMMOBILIARE

DATI IDENTIFICATIVI

Localita' : PEDAVENA	Sezione rilievo :	Edificio : 39
Foglio cat. : 18	Mappali : 683	Foglio Ctc :
Via : Belvedere	Civico :	Classe : A1

CARATTERISTICHE DELL' EDIFICIO

Classe eta' :	Cond.Fisiche : cattive	Utilizzato : no
Tipologia : adiacenza		g.d.p. : 4

DESTINAZIONI D'USO

Principale : access.residenza	Secondaria :	Altra :
-------------------------------	--------------	---------

FAMIGLIE ED ABITAZIONI

Alloggi totali :	Famiglie :	Residenti :
All. saltuari :	All. occupati :	All. non occ. :
Stanze totali :	St. occupate :	St. non occ. :

URBANIZZAZIONI PRIMARIE

Acquedotto :	Fognatura :	Metano :
--------------	-------------	----------

DATI METRICI

Piani f.t. : 1	Interrato : 0	Mansarda : 0
Sup.coperta : 21	Altezza : 3.0	
Volume Tot. : 63	Volume Resid. : 63	Altro Volume : 0

NOTE

Accessibilita' con strada : vicinale

PROSPETTO FOTOGRAFICO



SCHEDA "A" - CONSISTENZA DEL PATRIMONIO IMMOBILIARE

DATI IDENTIFICATIVI

Localita' : PEDAVENA	Sezione rilievo :	Edificio : 40
Foglio cat. : 18	Mappali : 198	Foglio Ctc :
Via : Anconetta	Civico :	Classe : A

CARATTERISTICHE DELL' EDIFICIO

Classe eta' :	Cond.Fisiche : discrete	Utilizzato : si
Tipologia : adiacenza		g.d.p. :

DESTINAZIONI D'USO

Principale : deposito	Secondaria :	Altra :
-----------------------	--------------	---------

FAMIGLIE ED ABITAZIONI

Alloggi totali :	Famiglie :	Residenti :
All. saltuari :	All. occupati :	All. non occ. :
Stanze totali :	St. occupate :	St. non occ. :

URBANIZZAZIONI PRIMARIE

Acquedotto :	Fognatura :	Metano :
--------------	-------------	----------

DATI METRICI

Piani f.t. :	Interrato :	Mansarda :
Sup.coperta : 6	Altezza :	Altro Volume : 12
Volume Tot. : 12	Volume Resid. : 0	

NOTE

PROSPETTO FOTOGRAFICO



SCHEDA "A" - CONSISTENZA DEL PATRIMONIO IMMOBILIARE

DATI IDENTIFICATIVI

Localita'	: PEDAVENA	Sezione rilievo	:	Edificio	: 43
Foglio cat.	: 18	Mappali	: 192	Foglio Ctc	:
Via	: Anconetta	Civico	:	Classe	: E

CARATTERISTICHE DELL' EDIFICIO

Classe eta'	: A	Cond.Fisiche	: discrete	Utilizzato	: si
Tipologia	: casa feltrina			g.d.p.	: 6

DESTINAZIONI D'USO

Principale	: residenza	Secondaria	: annesso agricolo	Altra	:
------------	-------------	------------	--------------------	-------	---

FAMIGLIE ED ABITAZIONI

Alloggi totali	: 2	Famiglie	: 1	Residenti	: 1
All. saltuari	: 0	All. occupati	: 1	All. non occ.	: 1
Stanze totali	: 6	St. occupate	: 3	St. non occ.	: 3

URBANIZZAZIONI PRIMARIE

Acquedotto	: si	Fognatura	: no	Metano	:
------------	------	-----------	------	--------	---

DATI METRICI

Piani f.t.	: 2	Interrato	: 0	Mansarda	: 0
Sup.coperta	: 80	Altezza	: 6.0	Altro Volume	: 82
Volume Tot.	: 442	Volume Resid.	: 360		

NOTE

Accessibilita' con strada	: sentiero/carrareccia
---------------------------	------------------------

PROSPETTO FOTOGRAFICO



SCHEDA "A" - CONSISTENZA DEL PATRIMONIO IMMOBILIARE

DATI IDENTIFICATIVI

Localita' : PEDAVENA	Sezione rilievo :	Edificio : 41
Foglio cat. : 18	Mappali : 201	Foglio Ctc :
Via : Anconetta	Civico :	Classe : E

CARATTERISTICHE DELL' EDIFICIO

Classe eta' : A	Cond.Fisiche : discrete	Utilizzato : si
Tipologia : casa feltrina		g.d.p. : 4

DESTINAZIONI D'USO

Principale : residenza	Secondaria : annesso agricolo	Altra :
------------------------	-------------------------------	---------

FAMIGLIE ED ABITAZIONI

Alloggi totali : 3	Famiglie : 0	Residenti : 0
All. saltuari : 1	All. occupati : 0	All. non occ. : 2
Stanze totali : 8	St. occupate : 3	St. non occ. : 5

URBANIZZAZIONI PRIMARIE

Acquedotto : no	Fognatura : no	Metano :
-----------------	----------------	----------

DATI METRICI

Piani f.t. : 3	Interrato : 0	Mansarda : 0
Sup.coperta : 215	Altezza : 8.0	
Volume Tot. : 1454	Volume Resid. : 1166	Altro Volume : 288

NOTE

Accessibilita' con strada : sentiero/carrareccia

PROSPETTO FOTOGRAFICO

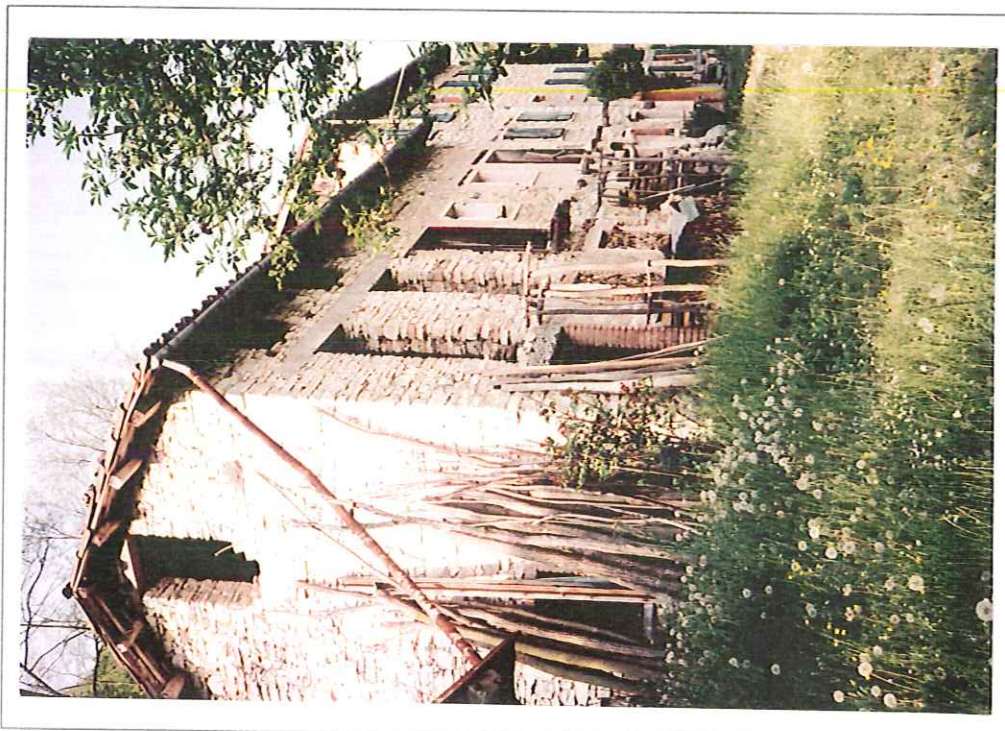

SCHEDA "A" - CONSISTENZA DEL PATRIMONIO IMMOBILIARE

DATI IDENTIFICATIVI

Localita' : PEDAVENA	Sezione rilievo :	Edificio : 42
Foglio cat. : 18	Mappali : 201	Foglio Ctc :
Via : Anconetta	Civico :	Classe : N

CARATTERISTICHE DELL' EDIFICIO

Classe eta' :	Cond.Fisiche : cattive	Utilizzato : no
Tipologia : rustico		g.d.p. : 4

DESTINAZIONI D'USO

Principale : annesso agricolo	Secondaria :	Altra :
-------------------------------	--------------	---------

FAMIGLIE ED ABITAZIONI

Alloggi totali :	Famiglie :	Residenti :
All. saltuari :	All. occupati :	All. non occ. :
Stanze totali :	St. occupate :	St. non occ. :

URBANIZZAZIONI PRIMARIE

Acquedotto :	Fognatura :	Metano :
--------------	-------------	----------

DATI METRICI

Piani f.t. : 1	Interrato :	Mansarda :
Sup.coperta : 9	Altezza :	Altro Volume : 27
Volume Tot. : 27	Volume Resid. : 0	

NOTE

Accessibilita' con strada : sentiero/carrareccia

PROSPETTO FOTOGRAFICO



SCHEDA "A" - CONSISTENZA DEL PATRIMONIO IMMOBILIARE

DATI IDENTIFICATIVI

Localita' : PEDAVENA	Sezione rilievo :	Edificio : 44
Foglio cat. : 18	Mappali : 205	Foglio Ctc :
Via : Anconetta	Civico :	Classe : E

CARATTERISTICHE DELL' EDIFICIO

Classe eta' : A	Utilizzato : si	
Tipologia : casa feltrina	Cond.Fisiche : cattive	g.d.p. : 6

DESTINAZIONI D'USO

Principale : residenza	Secondaria : annesso agricolo	Altra :
------------------------	-------------------------------	---------

FAMIGLIE ED ABITAZIONI

Alloggi totali : 1	Famiglie : 1	Residenti : 1
All. saltuari : 0	All. occupati : 1	All. non occ. : 0
Stanze totali : 4	St. occupate : 4	St. non occ. : 0

URBANIZZAZIONI PRIMARIE

Acquedotto : si	Fognatura : no	Metano :
-----------------	----------------	----------

DATI METRICI

Piani f.t. : 2	Interrato : 0	Mansarda : 0
Sup.coperta : 68	Altezza : 5.5	Altro Volume : 54
Volume Tot. : 329	Volume Resid. : 275	

NOTE

Accessibilita' con strada : sentiero/carrareccia

PROSPETTO FOTOGRAFICO



SCHEDA "A" - CONSISTENZA DEL PATRIMONIO IMMOBILIARE

DATI IDENTIFICATIVI

Localita' : PEDAVENA	Sezione rilievo :	Edificio : 45
Foglio cat. : 18	Mappali : 205	Foglio Ctc : :
Via : Anconetta	Civico : :	Classe : A

CARATTERISTICHE DELL' EDIFICIO

Classe eta' :	Cond.Fisiche : discrete	Utilizzato : si
Tipologia : adiacenza		g.d.p. : :

DESTINAZIONI D'USO

Principale : deposito	Secondaria : :	Altra : :
-----------------------	----------------	-----------

FAMIGLIE ED ABITAZIONI

Alloggi totali :	Famiglie : :	Residenti : :
All. saltuari : :	All. occupati : :	All. non occ. : :
Stanze totali : :	St. occupate : :	St. non occ. : :

URBANIZZAZIONI PRIMARIE

Acquedotto : :	Fognatura : :	Metano : :
----------------	---------------	------------

DATI METRICI

Piani f.t. : :	Interrato : :	Mansarda : :
Sup.coperta : 6	Altezza : :	
Volume Tot. : 12	Volume Resid. : 0	Altro Volume : 12

NOTE

PROSPETTO FOTOGRAFICO



SCHEDA "A" - CONSISTENZA DEL PATRIMONIO IMMOBILIARE

DATI IDENTIFICATIVI

Localita'	: PEDAVENA	Sezione rilievo	:	Edificio	: 46
Foglio cat.	: 18	Mappali	: 180	Foglio Ctc	:
Via	: Anconetta	Civico	:	Classe	: C

CARATTERISTICHE DELL' EDIFICIO

Classe eta'	: A	Cond.Fisiche	: cattive	Utilizzato	: no
Tipologia	: casera			g.d.p.	: 6

DESTINAZIONI D'USO

Principale	: access.residenza	Secondaria	: annesso agricolo	Altra	:
------------	--------------------	------------	--------------------	-------	---

FAMIGLIE ED ABITAZIONI

Alloggi totali	:	Famiglie	:	Residenti	:
All. saltuari	:	All. occupati	:	All. non occ.	:
Stanze totali	:	St. occupate	:	St. non occ.	:

URBANIZZAZIONI PRIMARIE

Acquedotto	:	Fognatura	:	Metano	:
------------	---	-----------	---	--------	---

DATI METRICI

Piani f.t.	: 2	Interrato	:	Mansarda	:
Sup.coperta	: 61	Altezza	:	Altro Volume	: 279
Volume Tot.	: 279	Volume Resid.	: 0		

NOTE

Accessibilita' con strada : sentiero/carrareccia

PROSPETTO FOTOGRAFICO



SCHEDA "A" - CONSISTENZA DEL PATRIMONIO IMMOBILIARE

DATI IDENTIFICATIVI

Localita'	: PEDAVENA	Sezione rilievo	:	Edificio	: 47
Foglio cat.	: 18	Mappali	: 181	Foglio Ctc	:
Via	: Anconetta	Civico	:	Classe	: A

CARATTERISTICHE DELL' EDIFICIO

Classe eta'	:	Cond.Fisiche	: discrete	Utilizzato	: si
Tipologia	: adiacenza			g.d.p.	:

DESTINAZIONI D'USO

Principale	: deposito	Secondaria	:	Altra	:
------------	------------	------------	---	-------	---

FAMIGLIE ED ABITAZIONI

Alloggi totali	:	Famiglie	:	Residenti	:
All. saltuari	:	All. occupati	:	All. non occ.	:
Stanze totali	:	St. occupate	:	St. non occ.	:

URBANIZZAZIONI PRIMARIE

Acquedotto	:	Fognatura	:	Metano	:
------------	---	-----------	---	--------	---

DATI METRICI

Piani f.t.	:	Interrato	:	Mansarda	:
Sup.coperta	: 10	Altezza	:	Altro Volume	: 22
Volume Tot.	: 22	Volume Resid.	: 0		

NOTE

PROSPETTO FOTOGRAFICO



SCHEDA "A" - CONSISTENZA DEL PATRIMONIO IMMOBILIARE

DATI IDENTIFICATIVI

Localita' : PEDAVENA	Sezione rilievo :	Edificio : 48
Foglio cat. : 18	Mappali : 193	Foglio Ctc : :
Via : Anconetta	Civico : :	Classe : E

CARATTERISTICHE DELL' EDIFICIO

Classe eta' : B	Cond.Fisiche : discrete	Utilizzato : si
Tipologia : casa feltrina		g.d.p. : 6

DESTINAZIONI D'USO

Principale : residenza	Secondaria : annesso agricolo	Altra : :
------------------------	-------------------------------	-----------

FAMIGLIE ED ABITAZIONI

Alloggi totali : 1	Famiglie : 1	Residenti : 3
All. saltuari : 0	All. occupati : 1	All. non occ. : 0
Stanze totali : 8	St. occupate : 8	St. non occ. : 0

URBANIZZAZIONI PRIMARIE

Acquedotto : si	Fognatura : no	Metano : :
-----------------	----------------	------------

DATI METRICI

Piani f.t. : 2	Interrato : 0	Mansarda : 0
Sup.coperta : 107	Altezza : 6.3	
Volume Tot. : 739	Volume Resid. : 315	Altro Volume : 424

NOTE

Accessibilita' con strada : sentiero/carrareccia
--

PROSPETTO FOTOGRAFICO



SCHEDA "A" - CONSISTENZA DEL PATRIMONIO IMMOBILIARE

DATI IDENTIFICATIVI

Localita' : PEDAVENA	Sezione rilievo :	Edificio : 49
Foglio cat. : 18	Mappali : 539	Foglio Ctc :
Via : Anconetta	Civico :	Classe : E

CARATTERISTICHE DELL' EDIFICIO

Classe eta' : F	Cond.Fisiche : ottime	Utilizzato : si
Tipologia : casa feltrina		g.d.p. : 6

DESTINAZIONI D'USO

Principale : residenza	Secondaria : garage	Altra :
------------------------	---------------------	---------

FAMIGLIE ED ABITAZIONI

Alloggi totali : 1	Famiglie : 1	Residenti : 3
All. saltuari : 0	All. occupati : 1	All. non occ. : 0
Stanze totali : 6	St. occupate : 6	St. non occ. : 0

URBANIZZAZIONI PRIMARIE

Acquedotto : si	Fognatura : no	Metano :
-----------------	----------------	----------

DATI METRICI

Piani f.t. : 2	Interrato : 0	Mansarda : 0
Sup.coperta : 132	Altezza : 5.9	
Volume Tot. : 670	Volume Resid. : 595	Altro Volume : 75

NOTE

Accessibilita' con strada : vicinale

PROSPETTO FOTOGRAFICO

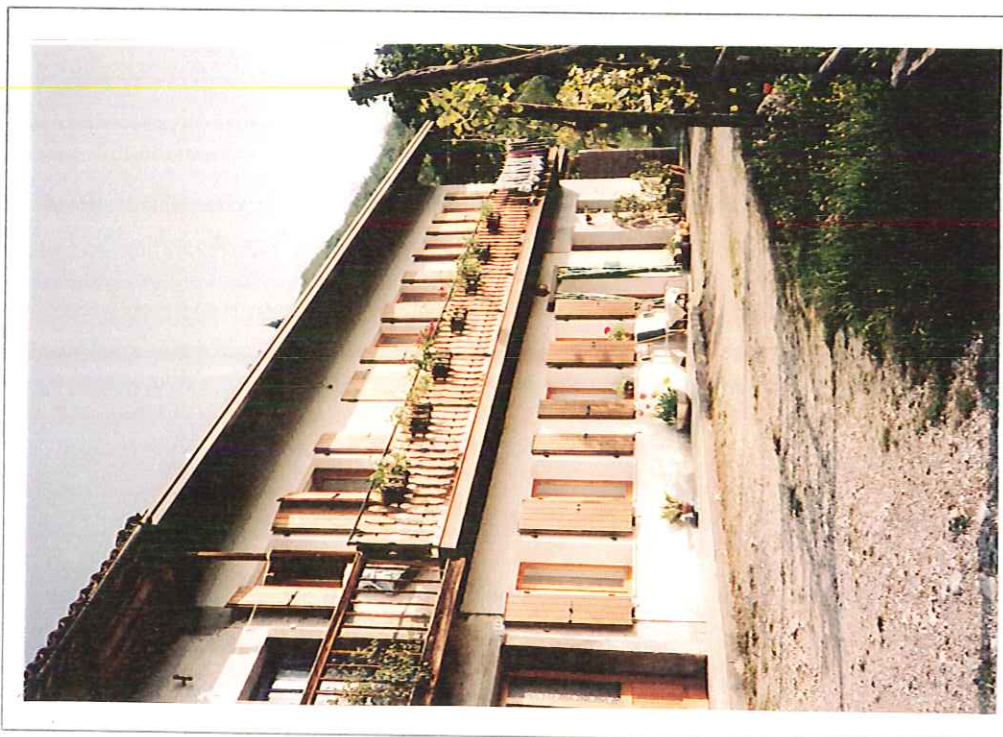

SCHEDA "A" - CONSISTENZA DEL PATRIMONIO IMMOBILIARE

DATI IDENTIFICATIVI

Localita' : PEDAVENA	Sezione rilievo :	Edificio : 50
Foglio cat. : 18	Mappali : 2785	Foglio Ctc :
Via : Anconetta	Civico :	Classe : A

CARATTERISTICHE DELL' EDIFICIO

Classe eta' :	Cond.Fisiche : discrete	Utilizzato : si
Tipologia : adiacenza		g.d.p. :

DESTINAZIONI D'USO

Principale : deposito	Secondaria :	Altra :
-----------------------	--------------	---------

FAMIGLIE ED ABITAZIONI

Alloggi totali :	Famiglie :	Residenti :
All. saltuari :	All. occupati :	All. non occ. :
Stanze totali :	St. occupate :	St. non occ. :

URBANIZZAZIONI PRIMARIE

Acquedotto :	Fognatura :	Metano :
--------------	-------------	----------

DATI METRICI

Piani f.t. :	Interrato :	Mansarda :
Sup.coperta : 20	Altezza :	Altro Volume : 50
Volume Tot. : 50	Volume Resid. : 0	

NOTE

PROSPETTO FOTOGRAFICO



SCHEDA "A" - CONSISTENZA DEL PATRIMONIO IMMOBILIARE

DATI IDENTIFICATIVI

Localita' : PEDAVENA	Sezione rilievo :	Edificio : 51
Foglio cat. : 18	Mappali : 274	Foglio Ctc :
Via : Anconetta	Civico :	Classe : E

CARATTERISTICHE DELL' EDIFICIO

Classe eta' : A	Cond.Fisiche : discrete	Utilizzato : si
Tipologia : casa feltrina		g.d.p. : 6

DESTINAZIONI D'USO

Principale : residenza	Secondaria :	Altra :
------------------------	--------------	---------

FAMIGLIE ED ABITAZIONI

Alloggi totali : 1	Famiglie : 0	Residenti : 0
All. saltuari : 1	All. occupati : 0	All. non occ. : 0
Stanze totali : 3	St. occupate : 3	St. non occ. : 0

URBANIZZAZIONI PRIMARIE

Acquedotto : si	Fognatura : no	Metano :
-----------------	----------------	----------

DATI METRICI

Piani f.t. : 2	Interrato : 0	Mansarda : 0
Sup.coperta : 20	Altezza : 5.9	Altro Volume : 0
Volume Tot. : 116	Volume Resid. : 116	

NOTE

Accessibilita' con strada : vicinale

PROSPETTO FOTOGRAFICO



SCHEDA "A" - CONSISTENZA DEL PATRIMONIO IMMOBILIARE

DATI IDENTIFICATIVI

Localita' : PEDAVENA	Sezione rilievo :	Edificio : 52
Foglio cat. : 18	Mappali : 327	Foglio Ctc : :
Via : Anconetta	Civico : :	Classe : G

CARATTERISTICHE DELL' EDIFICIO

Classe eta' : :	Cond.Fisiche : discrete	Utilizzato : si
Tipologia : serra		g.d.p. : 0

DESTINAZIONI D'USO

Principale : annesso agricolo	Secondaria : :	Altra : :
-------------------------------	----------------	-----------

FAMIGLIE ED ABITAZIONI

Alloggi totali : :	Famiglie : :	Residenti : :
All. saltuari : :	All. occupati : :	All. non occ. : :
Stanze totali : :	St. occupate : :	St. non occ. : :

URBANIZZAZIONI PRIMARIE

Acquedotto : :	Fognatura : :	Metano : :
----------------	---------------	------------

DATI METRICI

Piani f.t. : 0	Interrato : 0	Mansarda : 0
Sup.coperta : 75	Altezza : 2.5	
Volume Tot. : 188	Volume Resid. : 0	Altro Volume : 188

NOTE

Accessibilita' con strada : vicinale

PROSPETTO FOTOGRAFICO



SCHEDA "A" - CONSISTENZA DEL PATRIMONIO IMMOBILIARE

DATI IDENTIFICATIVI

Localita' : PEDAVENA	Sezione rilievo :	Edificio : 53
Foglio cat. : 18	Mappali : 327	Foglio Ctc :
Via : Anconetta	Civico :	Classe : N

CARATTERISTICHE DELL' EDIFICIO

Classe eta' :	Cond.Fisiche : discrete	Utilizzato : si
Tipologia : rustico		g.d.p. : 0

DESTINAZIONI D'USO

Principale : annesso agricolo	Secondaria :	Altra :
-------------------------------	--------------	---------

FAMIGLIE ED ABITAZIONI

Alloggi totali :	Famiglie :	Residenti :
All. saltuari :	All. occupati :	All. non occ. :
Stanze totali :	St. occupate :	St. non occ. :

URBANIZZAZIONI PRIMARIE

Acquedotto :	Fognatura :	Metano :
--------------	-------------	----------

DATI METRICI

Piani f.t. : 2	Interrato :	Mansarda :
Sup.coperta : 33	Altezza :	Altro Volume : 203
Volume Tot. : 203	Volume Resid. : 0	

NOTE

Accessibilita' con strada : vicinale

PROSPETTO FOTOGRAFICO



SCHEDA "A" - CONSISTENZA DEL PATRIMONIO IMMOBILIARE

DATI IDENTIFICATIVI

Localita' : PEDAVENA	Sezione rilievo :	Edificio : 54
Foglio cat. : 18	Mappali : 277	Foglio Ctc :
Via : Anconetta	Civico :	Classe : A

CARATTERISTICHE DELL' EDIFICIO

Classe eta' :	Cond.Fisiche : cattive	Utilizzato : no
Tipologia : adiacenza		g.d.p. :

DESTINAZIONI D'USO

Principale : deposito	Secondaria :	Altra :
-----------------------	--------------	---------

FAMIGLIE ED ABITAZIONI

Alloggi totali :	Famiglie :	Residenti :
All. saltuari :	All. occupati :	All. non occ. :
Stanze totali :	St. occupate :	St. non occ. :

URBANIZZAZIONI PRIMARIE

Acquedotto :	Fognatura :	Metano :
--------------	-------------	----------

DATI METRICI

Piani f.t. :	Interrato :	Mansarda :
Sup.coperta :	Altezza :	
Volume Tot. : 50	Volume Resid. : 0	Altro Volume : 50

NOTE

PROSPETTO FOTOGRAFICO



SCHEDA "A" - CONSISTENZA DEL PATRIMONIO IMMOBILIARE

DATI IDENTIFICATIVI

Localita' : PEDAVENA	Sezione rilievo :	Edificio : 55
Foglio cat. : 18	Mappali : 329	Foglio Ctc :
Via : Anconetta	Civico :	Classe : A

CARATTERISTICHE DELL' EDIFICIO

Classe eta' :	Cond.Fisiche : cattive	Utilizzato : si
Tipologia : adiacenza		g.d.p. :

DESTINAZIONI D'USO

Principale : deposito	Secondaria :	Altra :
-----------------------	--------------	---------

FAMIGLIE ED ABITAZIONI

Alloggi totali :	Famiglie :	Residenti :
All. saltuari :	All. occupati :	All. non occ. :
Stanze totali :	St. occupate :	St. non occ. :

URBANIZZAZIONI PRIMARIE

Acquedotto :	Fognatura :	Metano :
--------------	-------------	----------

DATI METRICI

Piani f.t. :	Interrato :	Mansarda :
Sup.coperta :	Altezza :	
Volume Tot. : 30	Volume Resid. : 0	Altro Volume : 30

NOTE

PROSPETTO FOTOGRAFICO



SCHEDA "A" - CONSISTENZA DEL PATRIMONIO IMMOBILIARE

DATI IDENTIFICATIVI

Localita' : PEDAVENA	Sezione rilievo :	Edificio : 56
Foglio cat. : 18	Mappali : 340	Foglio Ctc : :
Via : Venezia Secca	Civico : :	Classe : A

CARATTERISTICHE DELL' EDIFICIO

Classe eta' : :	Cond.Fisiche : discrete	Utilizzato : si
Tipologia : adiacenza		g.d.p. : :

DESTINAZIONI D'USO

Principale : deposito	Secondaria : :	Altra : :
-----------------------	----------------	-----------

FAMIGLIE ED ABITAZIONI

Alloggi totali :	Famiglie : :	Residenti : :
All. saltuari : :	All. occupati : :	All. non occ. : :
Stanze totali : :	St. occupate : :	St. non occ. : :

URBANIZZAZIONI PRIMARIE

Acquedotto : :	Fognatura : :	Metano : :
----------------	---------------	------------

DATI METRICI

Piani f.t. : :	Interrato : :	Mansarda : :
Sup.coperta : 14	Altezza : :	
Volume Tot. : 31	Volume Resid. : 0	Altro Volume : 31

NOTE

PROSPETTO FOTOGRAFICO

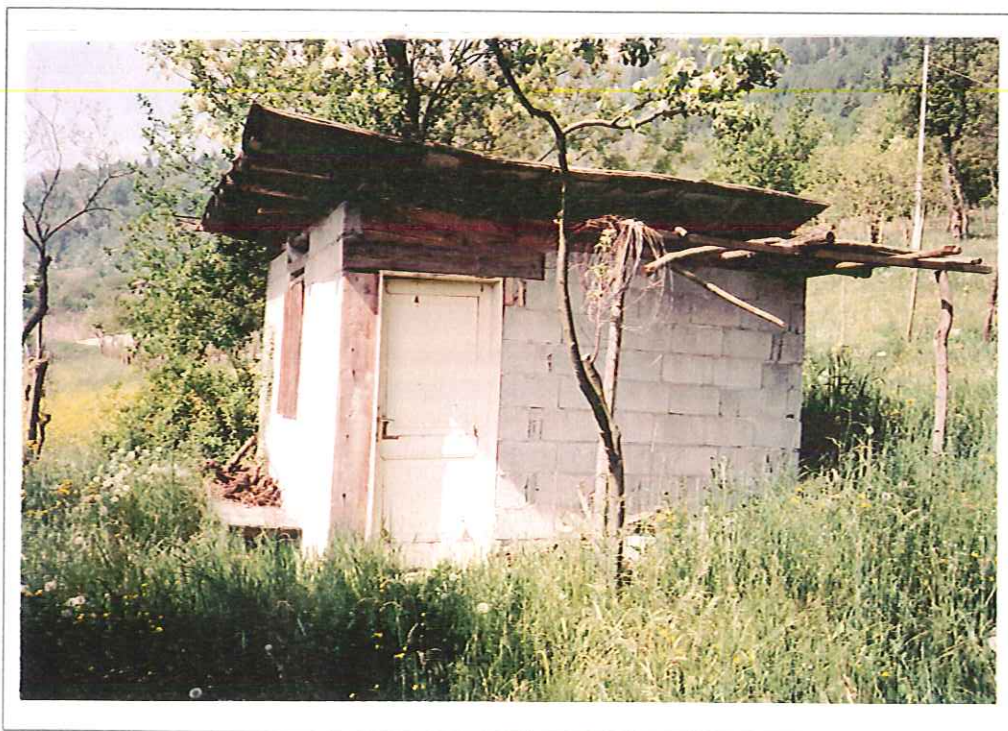

SCHEDA "A" - CONSISTENZA DEL PATRIMONIO IMMOBILIARE

DATI IDENTIFICATIVI

Localita' : PEDAVENA	Sezione rilievo :	Edificio : 57
Foglio cat. : 18	Mappali : 338	Foglio Ctc : :
Via : Venezia Secca	Civico : :	Classe : A

CARATTERISTICHE DELL' EDIFICIO

Classe eta' : :	Cond.Fisiche : cattive	Utilizzato : si
Tipologia : adiacenza		g.d.p. : :

DESTINAZIONI D'USO

Principale : deposito	Secondaria : :	Altra : :
-----------------------	----------------	-----------

FAMIGLIE ED ABITAZIONI

Alloggi totali :	Famiglie : :	Residenti : :
All. saltuari : :	All. occupati : :	All. non occ. : :
Stanze totali :	St. occupate : :	St. non occ. : :

URBANIZZAZIONI PRIMARIE

Acquedotto : :	Fognatura : :	Metano : :
----------------	---------------	------------

DATI METRICI

Piani f.t. : :	Interrato : :	Mansarda : :
Sup.coperta : :	Altezza : :	
Volume Tot. : 60	Volume Resid. : 0	Altro Volume : 60

NOTE

PROSPETTO FOTOGRAFICO

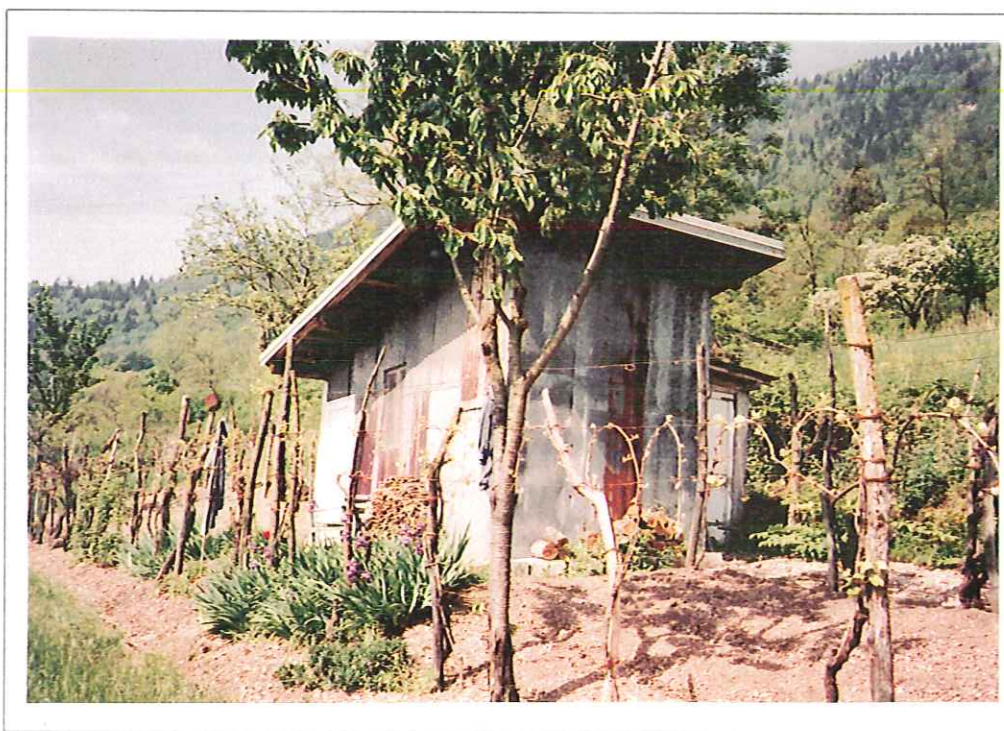

SCHEDA "A" - CONSISTENZA DEL PATRIMONIO IMMOBILIARE

DATI IDENTIFICATIVI

Localita' : PEDAVERNA	Sezione rilievo :	Edificio : 58
Foglio cat. : 18	Mappali : 164	Foglio Ctc :
Via : Anconetta	Civico :	Classe : E

CARATTERISTICHE DELL' EDIFICIO

Classe eta' : F	Cond.Fisiche : buone	Utilizzato : si
Tipologia : casa feltrina		g.d.p. : 6

DESTINAZIONI D'USO

Principale : residenza	Secondaria :	Altra :
------------------------	--------------	---------

FAMIGLIE ED ABITAZIONI

Alloggi totali : 1	Famiglie : 0	Residenti : 0
All. saltuari : 1	All. occupati : 0	All. non occ. : 0
Stanze totali : 4	St. occupate : 4	St. non occ. : 0

URBANIZZAZIONI PRIMARIE

Acquedotto : no	Fognatura : no	Metano :
-----------------	----------------	----------

DATI METRICI

Piani f.t. : 2	Interrato : 0	Mansarda : 0
Sup.coperta : 47	Altezza : 5.5	
Volume Tot. : 259	Volume Resid. : 259	Altro Volume : 0

NOTE

Accessibilita' con strada : sentiero/carrareccia

PROSPETTO FOTOGRAFICO

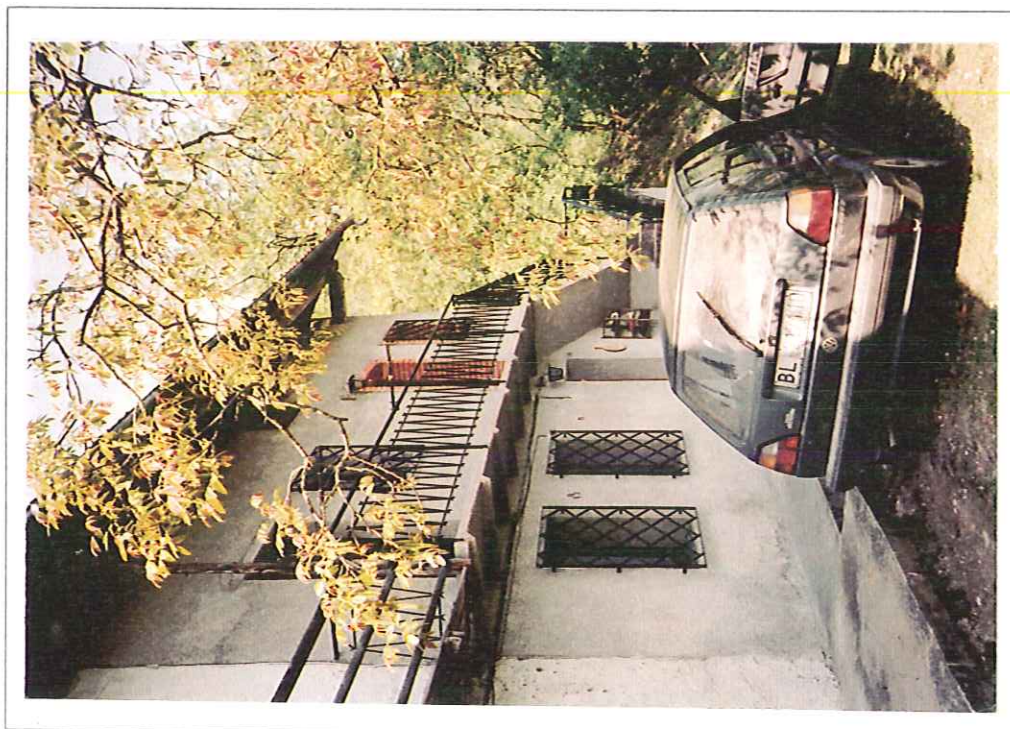

SCHEDA "A" - CONSISTENZA DEL PATRIMONIO IMMOBILIARE

DATI IDENTIFICATIVI

Localita'	: PEDAVENA	Sezione rilievo	:	Edificio	: 59
Foglio cat.	: 18	Mappali	: 164	Foglio Ctc	:
Via	: Anconetta	Civico	:	Classe	: E

CARATTERISTICHE DELL' EDIFICIO

Classe eta'	: A	Utilizzato	: si
Tipologia	: casa feltrina	Cond.Fisiche	: discrete
		g.d.p.	: 6

DESTINAZIONI D'USO

Principale	: residenza	Secondaria	: deposito	Altra	:
------------	-------------	------------	------------	-------	---

FAMIGLIE ED ABITAZIONI

Alloggi totali	: 1	Famiglie	: 0	Residenti	: 0
All. saltuari	: 0	All. occupati	: 0	All. non occ.	: 1
Stanze totali	: 6	St. occupate	: 0	St. non occ.	: 6

URBANIZZAZIONI PRIMARIE

Acquedotto	: no	Fognatura	: no	Metano	:
------------	------	-----------	------	--------	---

DATI METRICI

Piani f.t.	: 2	Interrato	: 0	Mansarda	: 0
Sup.coperta	: 76	Altezza	: 5.5	Altro Volume	: 198
Volume Tot.	: 418	Volume Resid.	: 220		

NOTE

Accessibilita' con strada : sentiero/carrareccia

PROSPETTO FOTOGRAFICO



SCHEDA "A" - CONSISTENZA DEL PATRIMONIO IMMOBILIARE

DATI IDENTIFICATIVI

Localita' : PEDAVENA	Sezione rilievo :	Edificio : 60
Foglio cat. : 18	Mappali : 147	Foglio Ctc :
Via : Anconetta	Civico :	Classe : A

CARATTERISTICHE DELL' EDIFICIO

Classe eta' :	Cond.Fisiche : cattive	Utilizzato : si
Tipologia : adiacenza		g.d.p. :

DESTINAZIONI D'USO

Principale : deposito	Secondaria :	Altra :
-----------------------	--------------	---------

FAMIGLIE ED ABITAZIONI

Alloggi totali :	Famiglie :	Residenti :
All. saltuari :	All. occupati :	All. non occ. :
Stanze totali :	St. occupate :	St. non occ. :

URBANIZZAZIONI PRIMARIE

Acquedotto :	Fognatura :	Metano :
--------------	-------------	----------

DATI METRICI

Piani f.t. :	Interrato :	Mansarda :
Sup.coperta :	Altezza :	
Volume Tot. : 100	Volume Resid. : 0	Altro Volume : 100

NOTE

PROSPETTO FOTOGRAFICO

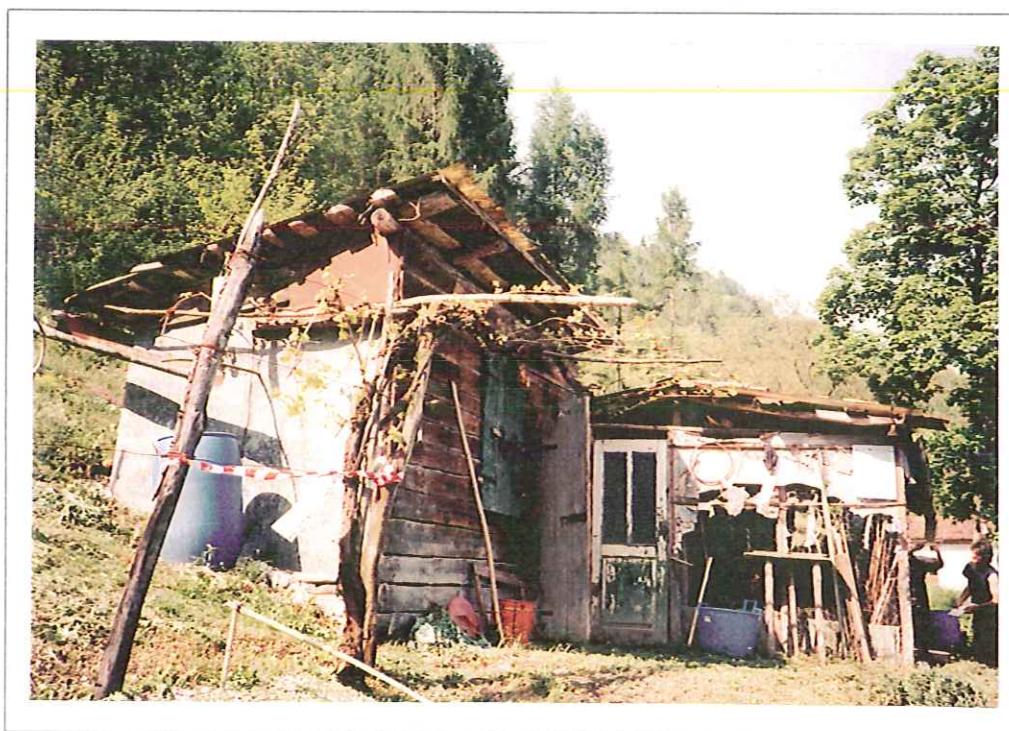

SCHEDA "A" - CONSISTENZA DEL PATRIMONIO IMMOBILIARE

DATI IDENTIFICATIVI

Localita' : PEDAVENA	Sezione rilievo :	Edificio : 61
Foglio cat. : 18	Mappali : 135	Foglio Ctc :
Via : Anconetta	Civico :	Classe : A

CARATTERISTICHE DELL' EDIFICIO

Classe eta' : A	Cond.Fisiche : discrete	Utilizzato : no
Tipologia : adiacenza		g.d.p. : 0

DESTINAZIONI D'USO

Principale : deposito	Secondaria :	Altra :
-----------------------	--------------	---------

FAMIGLIE ED ABITAZIONI

Alloggi totali :	Famiglie :	Residenti :
All. saltuari :	All. occupati :	All. non occ. :
Stanze totali :	St. occupate :	St. non occ. :

URBANIZZAZIONI PRIMARIE

Acquedotto :	Fognatura :	Metano :
--------------	-------------	----------

DATI METRICI

Piani f.t. :	Interrato :	Mansarda :
Sup.coperta : 14	Altezza :	
Volume Tot. : 28	Volume Resid. : 0	Altro Volume : 28

NOTE

PROSPETTO FOTOGRAFICO



SCHEDA "A" - CONSISTENZA DEL PATRIMONIO IMMOBILIARE

DATI IDENTIFICATIVI

Localita' : PEDAVENA	Sezione rilievo :	Edificio : 62
Foglio cat. : 18	Mappali : 138	Foglio Ctc :
Via : Anconetta	Civico :	Classe : A

CARATTERISTICHE DELL' EDIFICIO

Classe eta' :	Cond.Fisiche : discrete	Utilizzato : si
Tipologia : adiacenza		g.d.p. :

DESTINAZIONI D'USO

Principale : deposito	Secondaria :	Altra :
-----------------------	--------------	---------

FAMIGLIE ED ABITAZIONI

Alloggi totali :	Famiglie :	Residenti :
All. saltuari :	All. occupati :	All. non occ. :
Stanze totali :	St. occupate :	St. non occ. :

URBANIZZAZIONI PRIMARIE

Acquedotto :	Fognatura :	Metano :
--------------	-------------	----------

DATI METRICI

Piani f.t. :	Interrato :	Mansarda :
Sup.coperta : 9	Altezza :	
Volume Tot. : 21	Volume Resid. : 0	Altro Volume : 21

NOTE

PROSPETTO FOTOGRAFICO

