Allegato A)

COMUNE di PEDAVENA

Provincia di Belluno

Via Roma 11- 32034 PEDAVENA (BL) – P.IVA 00161370259

CATASTO DELLE AREE PERCORSE DAL FUOCO

Ai sensi della Legge 353/2000 "Legge-quadro in materia di incendi boschivi"

Adottato con delibera del Consiglio Comunale n° 7 del 26/04/2018

Approvato con deliberazione di Consiglio Comunale n° 12 del 05/07/2018, con la quale il Comune di Pedavena, ha adottato gli elenchi degli immobili sottoposti a vincolo nelle aree percorse dal fuoco negli anni 2005 e 2012.

Aggiornato con deliberazione di Giunta Comunale n° 29 del 21/03/2022, con la quale il Comune di Pedavena, ha adottato gli elenchi degli immobili sottoposti a vincolo nelle aree percorse dal fuoco nell'anno 2020.

Aggiornamento adottato con delibera della Giunta Comunale n. 64 **del** 18/05/2026.

ELABORATO UNICO

Dati ricavati da:

- **rilievi effettuati dal Comando Unità Forestali, Ambientali e Agroalimentari dei Carabinieri;**
- **SIM-Sistema Informativo della Montagna (portale Min. Pol. Agricole Alimentari e Forestali);**

COMUNE DI PEDAVENA (BL)

UFFICIO TECNICO
Arch. Mariasilvia Fachin
Responsabile Ufficio Tecnico Comunale

Pedavena, 18/05/2026

Località Case Spiesa - incendio del 02/03/2012

- scala 1:1.000 -

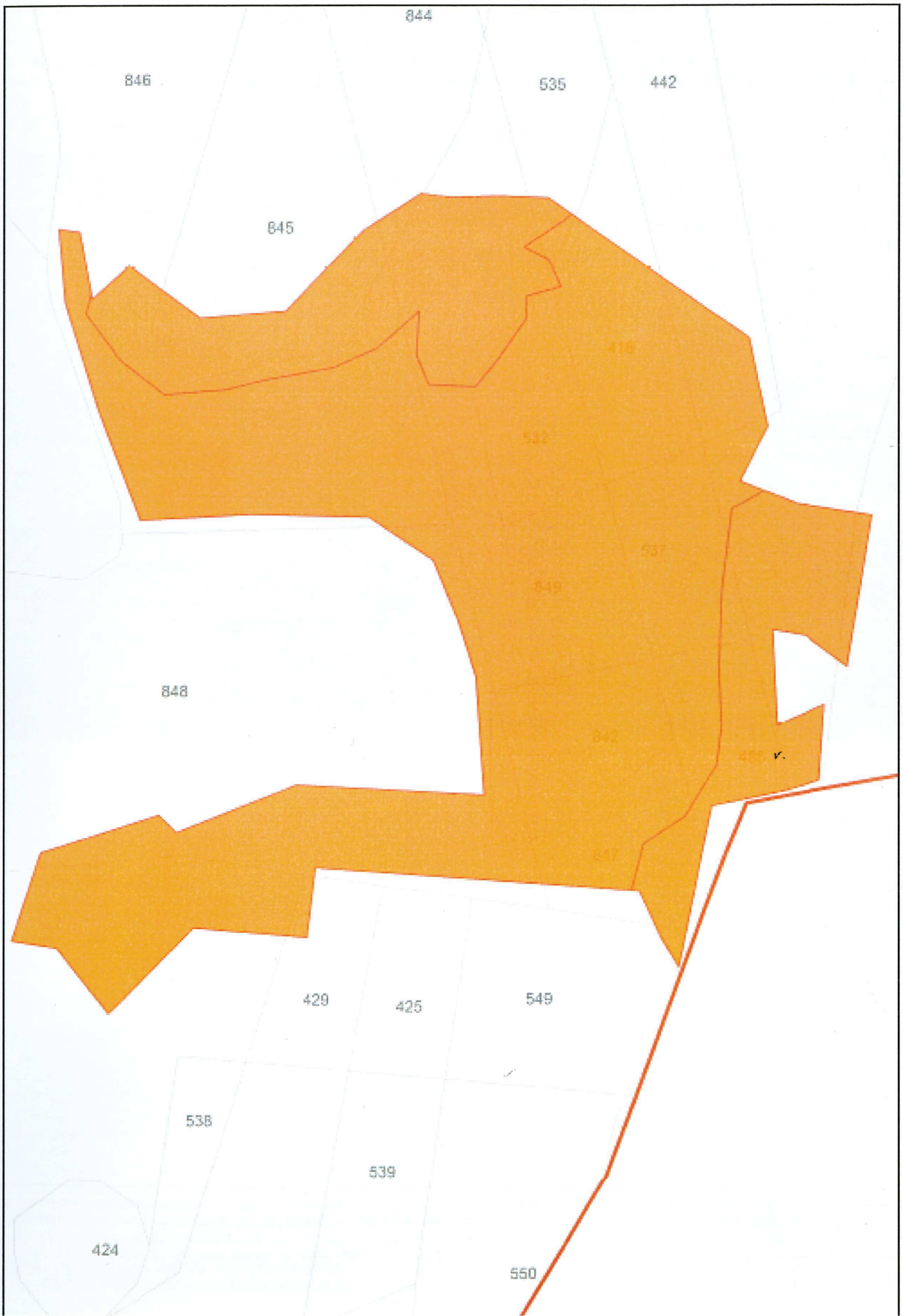

Scheda incendio n° 4/2020

Termine del vincolo

5 anni	10 anni	15 anni
15/02/2025	15/02/2030	15/02/2035

Ministero delle Politiche Agricole Alimentari e Forestali
Corpo Forestale dello Stato
Rilievo delle aree percorse dal fuoco

Regione VENETO **Provincia** BELLUNO
Comune PEDAVENA
Località SANTA SUSANNA-COL MELON

Data incendio 15/02/2020

Superficie boschiva percorsa dal fuoco (Ha)	**00.38.10**
Superficie non boschiva percorsa dal fuoco (Ha)	**00.00.00**
Di cui superficie pascoliva percorsa dal fuoco (Ha)	**00.00.00**
Totale superficie percorsa dal fuoco (Ha)	**00.38.10**

Lista delle particelle interessate

Codice Nazionale	Foglio	Particella	Sub	Allegato	Sviluppo	Superficie in mq	
						Percorsa	Totale
G404	12	00026		0	0	10	3585
G404	12	00049		0	0	1	1135
G404	12	00059		0	0	355	5011
G404	12	00060		0	0	1328	19561
G404	12	00061		0	0	2117	10803

La cartografia catastale di sfondo, messa a disposizione dall'Agenzia del Territorio, nelle zone non interessate da controlli agricoli comunitari può non essere aggiornata alla attualità oppure non essere digitalizzata (presenza dei soli centroidi particella) pertanto in taluni casi l'elenco delle particelle deve essere considerato indicativo e non esaustivo. Si invita quindi l'utente a visualizzare l'incendio su cartografia catastale per verificare in modo puntuale le particelle interessate e ricomprese nel perimetro. Per quanto riguarda i dati delle superfici indicati, sono stati desunti mediante rilievi (scala 1:2.000-1:5.000) effettuati con strumentazione speditiva a precisione metrica per finalità interne al servizio d'Istituto e suscettibili di errori sia strumentali sia di carattere tecnico e pertanto, al fine della redazione del Catasto Incendi, tali superfici devono essere ricontrollate e verificate

Catasto incendi

Data incendio:15/02/2020
Data rilevamento:16/02/2020
Strumento: GPS prec
Localita: SANTA SUSANNA-COL MELON
Area incendio:0.381

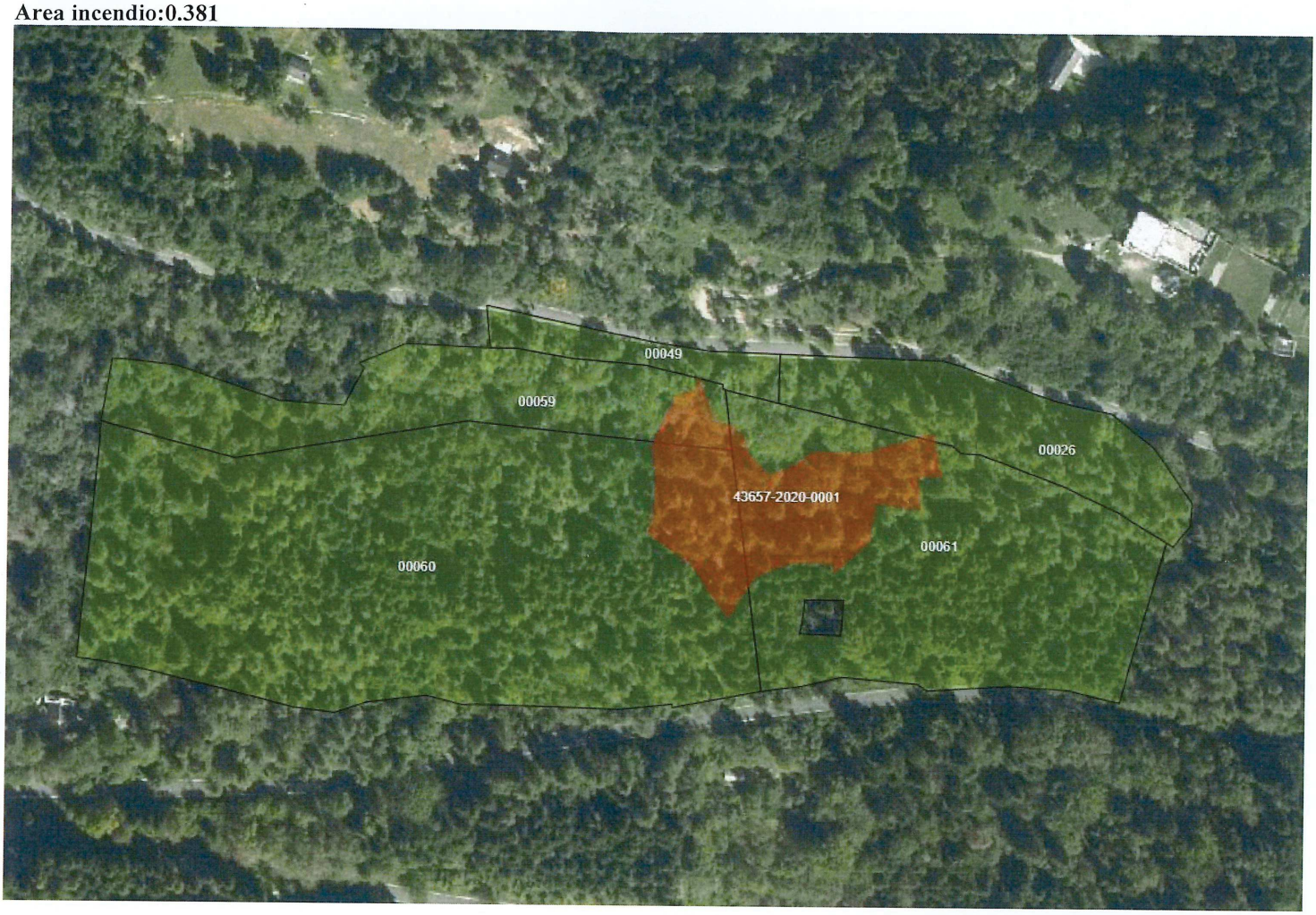

Scheda incendio n° 5/2020

Termine del vincolo

5 anni	10 anni	15 anni
28/02/2025	28/02/2030	28/02/2035

Ministero delle Politiche Agricole Alimentari e Forestali
Corpo Forestale dello Stato
Rilievo delle aree percorse dal fuoco

Regione VENETO **Provincia** BELLUNO
Comune PEDAVENA
Località Belvedere

Data incendio 28/02/2020

Superficie boschiva percorsa dal fuoco (Ha)	**00.40.42**
Superficie non boschiva percorsa dal fuoco (Ha)	**00.00.00**
Di cui superficie pascoliva percorsa dal fuoco (Ha)	**00.00.00**
Totale superficie percorsa dal fuoco (Ha)	**00.40.42**

Lista delle particelle interessate

Codice Nazionale	Foglio	Particella	Sub	Allegato	Sviluppo	Superficie in mq	
						Percorsa	Totale
G404	13	00178		0	0	1068	3143
G404	13	00179		0	0	911	1161
G404	13	00180		0	0	21	24
G404	13	00181		0	0	663	917
G404	13	00182		0	0	1348	7316
G404	13	00369		0	0	3	7518
G404	13	00ST0		0	0	29	54115

La cartografia catastale di sfondo, messa a disposizione dall'Agenzia del Territorio, nelle zone non interessate da controlli agricoli comunitari può non essere aggiornata alla attualità oppure non essere digitalizzata (presenza dei soli centroidi particella) pertanto in taluni casi l'elenco delle particelle deve essere considerato indicativo e non esaustivo. Si invita quindi l'utente a visualizzare l'incendio su cartografia catastale per verificare in modo puntuale le particelle interessate e ricomprese nel perimetro. Per quanto riguarda i dati delle superfici indicati, sono stati desunti mediante rilievi (scala 1:2.000-1:5.000) effettuati con strumentazione speditiva a precisione metrica per finalità interne al servizio d'istituto e suscettibili di errori sia strumentali sia di carattere tecnico e pertanto, al fine della redazione del Catasto Incendi, tali superfici devono essere ricontrollate e verificate

Catasto incendi

Data incendio:28/02/2020
Data rilevamento:29/02/2020
Strumento: GPS sped
Localita: Belvedere
Area incendio:0.4042